



ព្រះរាជាណាចក្រកម្ពុជា  
ជាតិ សាសនា ព្រះមហាក្សត្រ

កំពង់ផែស្វយ័តក្រុងព្រះសីហនុ

# របាយការណ៍ ប្រចាំត្រីមាសទី៣ ឆ្នាំ២០២២



## ព័ត៌មានហិរញ្ញវត្ថុសង្ខេប

| ស្ថានភាពហិរញ្ញវត្ថុ            |                                                | ៣០ កញ្ញា ២០២២                          | ៣១ ធ្នូ ២០២១                           | ៣១ ធ្នូ ២០២០                           |
|--------------------------------|------------------------------------------------|----------------------------------------|----------------------------------------|----------------------------------------|
|                                |                                                | ( ពាន់រៀល )                            | ( ពាន់រៀល )                            | ( ពាន់រៀល )                            |
| ទ្រព្យសកម្មសរុប                |                                                | ១.៤២៥.៣៨៧.៤០២                          | ១.៤២៧.១៤៩.៦៧០                          | ១.៣៨៩.៨៤២.៧០១                          |
| បំណុលសរុប                      |                                                | ៥៤៧.៥៨១.៣៧៥                            | ៦៤៣.២៥៥.៥១១                            | ៦៨៧.៤៨១.២៨៣                            |
| មូលធនសរុប                      |                                                | ៨៧៧.៨០៦.០២៧                            | ៧៨៣.៨៩៤.១៥៩                            | ៧០២.៣៦១.៤១៨                            |
| លទ្ធផលហិរញ្ញវត្ថុ              |                                                | ត្រីមាសទី៣<br>ឆ្នាំ២០២២<br>( ពាន់រៀល ) | ត្រីមាសទី៣<br>ឆ្នាំ២០២១<br>( ពាន់រៀល ) | ត្រីមាសទី៣<br>ឆ្នាំ២០២០<br>( ពាន់រៀល ) |
| ចំណូលសរុប                      |                                                | ៨៥.១១៧.៣៦៤                             | ៨៧.៥២៣.៥៨១                             | ៨០.៣៤៦.៩៣៥                             |
| ចំណេញមុនបង់ពន្ធ                |                                                | ២៣.៨៨៦.៣៨០                             | ២២.៩៧៧.៤៨៣                             | ១១.១១៧.៥៨៤                             |
| ចំណេញសុទ្ធក្នុងការិយបរិច្ឆេទ   |                                                | ២០.២៣៥.៣៨៧                             | ១៨.៣១៩.៦២២                             | ៦.៥៧៤.៥៥៧                              |
| លទ្ធផលលម្អិតក្នុងការិយបរិច្ឆេទ |                                                | ២០.២៣៥.៣៨៧                             | ១៨.៣១៩.៦២២                             | ៦.៥៧៤.៥៥៧                              |
| អនុបាតហិរញ្ញវត្ថុ              |                                                | ៣០ កញ្ញា ២០២២                          | ៣១ ធ្នូ ២០២១                           | ៣១ ធ្នូ ២០២០                           |
| អនុបាតសាធនភាព                  |                                                | ៥,៧៩%                                  | ២០,៧៧%                                 | ៩,៤០%                                  |
| អនុបាត<br>សន្ទនីយភាព           | អនុបាតចរន្ត                                    | ២,៥២                                   | ២,២៥                                   | ២,៤២                                   |
|                                | អនុបាតចរន្តលឿន                                 | ២,១៨                                   | ១,៩៤                                   | ២,១២                                   |
|                                |                                                | ត្រីមាសទី៣<br>ឆ្នាំ២០២២                | ត្រីមាសទី៣<br>ឆ្នាំ២០២១                | ត្រីមាសទី៣<br>ឆ្នាំ២០២០                |
| អនុបាត<br>ចំណេញភាព             | អនុបាតចំណេញក្នុងមួយ<br>ឯកតាទ្រព្យសកម្ម         | ១,៤២%                                  | ១,៣១%                                  | ០,៤៧%                                  |
|                                | អនុបាតចំណេញក្នុងមួយ<br>ឯកតាមូលធន               | ២,៣១%                                  | ២,៤១%                                  | ០,៩៥%                                  |
|                                | អនុបាតគម្លាតចំណេញដុល                           | ១៥,៦០%                                 | ២៣,៨០%                                 | ២៦,២៩%                                 |
|                                | អនុបាតគម្លាតចំណេញភាព                           | ២៣,៧៧%                                 | ២០,៩៣%                                 | ៨,១៨%                                  |
|                                | ចំណេញក្នុងមួយឯកតា<br>មូលបត្រកម្មសិទ្ធិ ( រៀល ) | ២៣៥,៩២                                 | ២១៣,៥៩                                 | ៧៦,៦៥                                  |
| អនុបាតលទ្ធភាពសងការប្រាក់       |                                                | ១១,១៥                                  | ៨,៥២                                   | ៤,៨៩                                   |

ក្រាហ្វិកអំពីព័ត៌មានហិរញ្ញវត្ថុសង្ខេបប្រចាំត្រីមាសទី៣ ឆ្នាំ២០២២

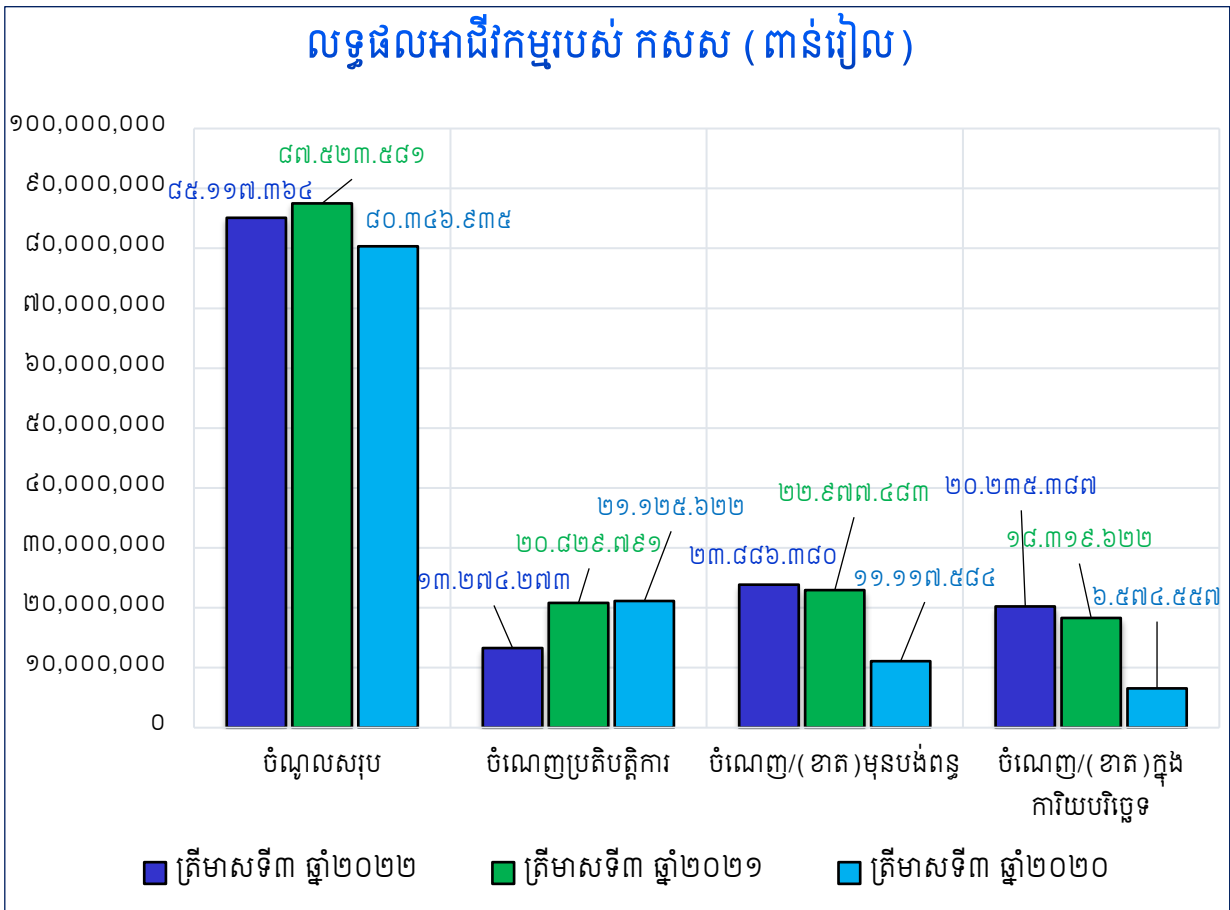
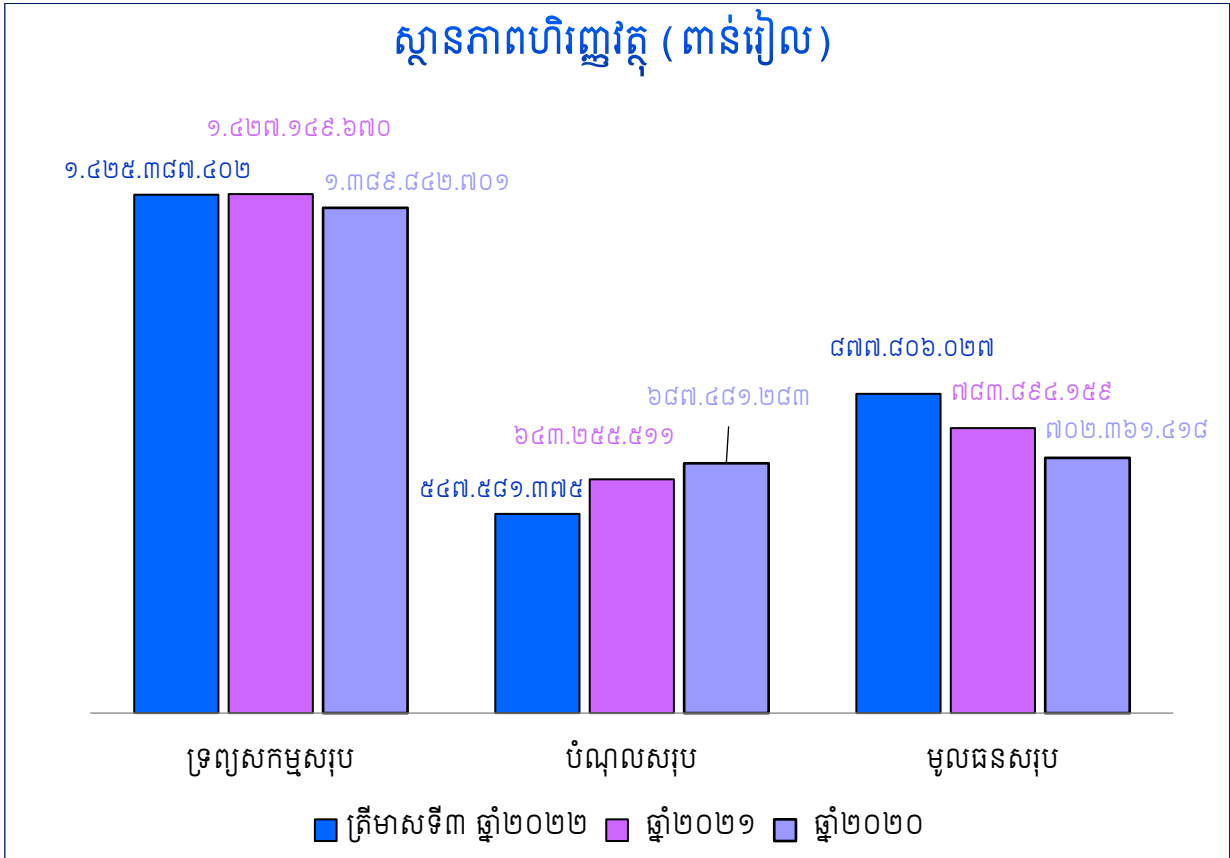

### ប្រភេទចំណូលត្រីមាសទី៣ ឆ្នាំ២០២២

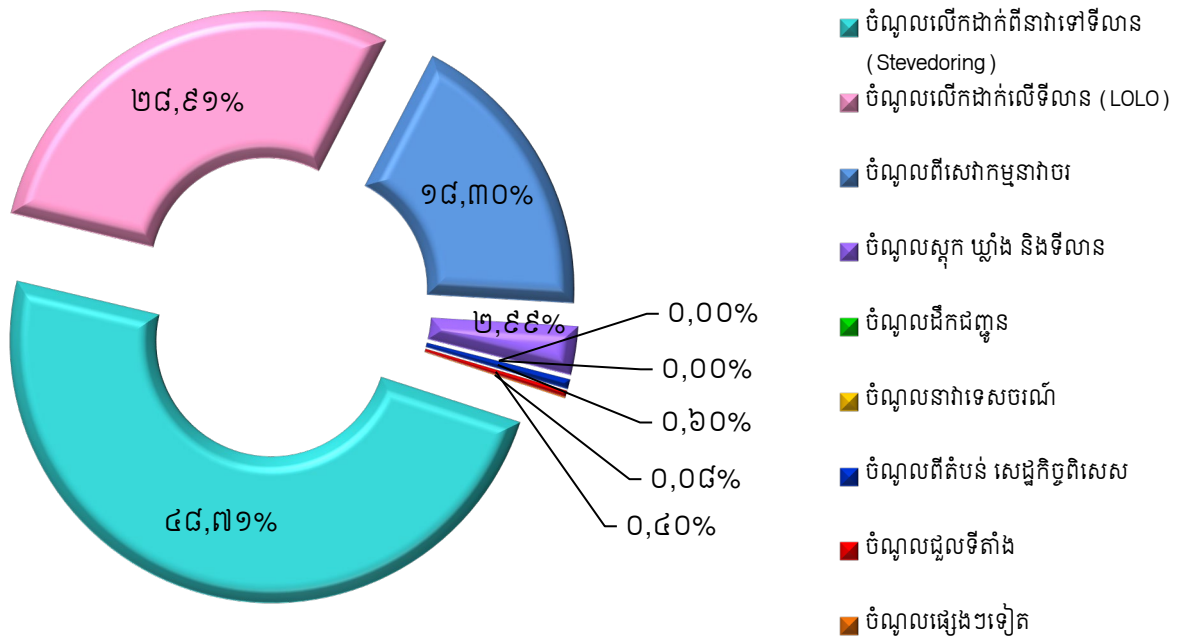

### ភាគហ៊ុនិករបស់ កសស

| ល.រ  | ប្រភេទមូលបត្រកម្មសិទ្ធិ                        | ភាគហ៊ុនិក                                   | ចំនួនមូលបត្រកាន់កាប់ | ភាគរយ  |
|------|------------------------------------------------|---------------------------------------------|----------------------|--------|
| ១    | មូលបត្រកម្មសិទ្ធិគ្មានសិទ្ធិបោះឆ្នោតប្រភេទ "ក" | រដ្ឋតំណាងដោយក្រសួងសេដ្ឋកិច្ច និងហិរញ្ញវត្ថុ | ៣៦៤.៥៣០.៨៦១          | ៨០,៩៥% |
| ២    | មូលបត្រកម្មសិទ្ធិមានសិទ្ធិបោះឆ្នោតប្រភេទ "ខ"   | រដ្ឋតំណាងដោយក្រសួងសេដ្ឋកិច្ច និងហិរញ្ញវត្ថុ | ៦៤.៣២៨.៩៧៥           | ១៤,២៩% |
| ៣    | មូលបត្រកម្មសិទ្ធិមានសិទ្ធិបោះឆ្នោតប្រភេទ "គ"   | ឯកជន                                        | ២១.៤៤២.៩៩២           | ៤,៧៦%  |
| សរុប |                                                |                                             | ៤៥០.៣០២.៨២៨          | ១០០%   |

### ភាគហ៊ុនិកកាន់កាប់មូលបត្រកម្មសិទ្ធិប្រភេទ "គ" របស់ កសស

| ល.រ  | ភាគហ៊ុនិក                                 | ចំនួនមូលបត្រកាន់កាប់ | ភាគរយ |
|------|-------------------------------------------|----------------------|-------|
| ១    | KAMIGUMI CO., LTD                         | ១១.១៥០.៣២៤           | ៥២%   |
| ២    | KOBE-OSAKA International Port Corporation | ២.១៤៤.៣០០            | ១០%   |
| ៣    | ភាគហ៊ុនិកឯកជនដទៃទៀត                       | ៨.១៤៨.៣៦៨            | ៣៨%   |
| សរុប |                                           | ២១.៤៤២.៩៩២           | ១០០%  |

### មូលបត្រកម្មសិទ្ធិមានសិទ្ធិបោះឆ្នោត

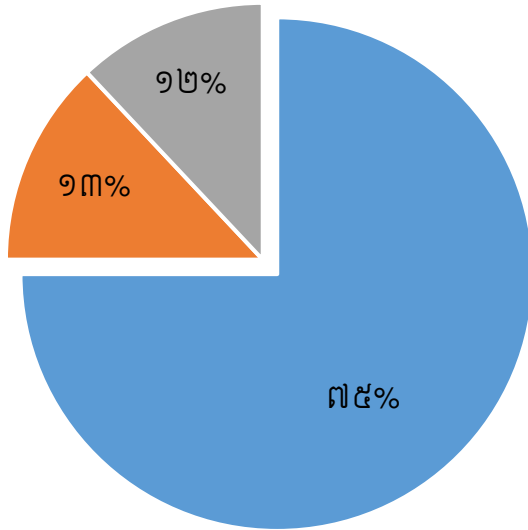

■ រដ្ឋតំណាងដោយ (ស.ហ.វ)   ■ KAMIGUMI CO., LTD   ■ ភាគហ៊ុនិកឯកជន

### បំរែបំរួលថ្លៃភាគហ៊ុន និងទំហំជួញដូរ

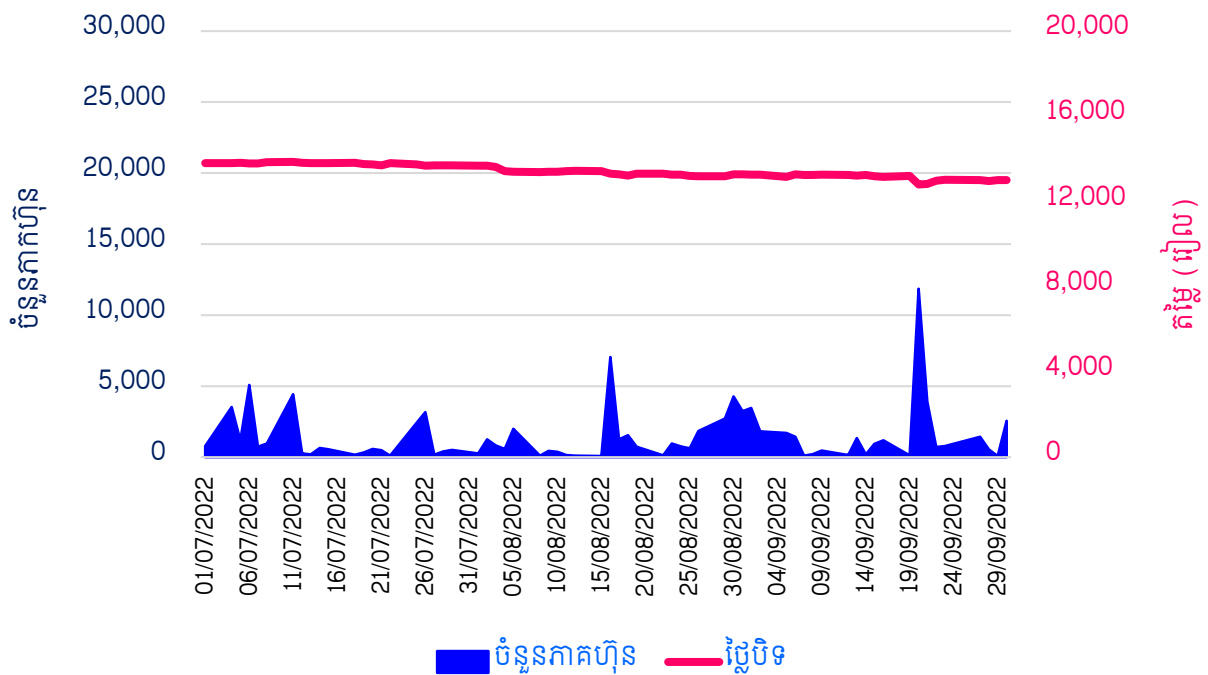

# សមាសភាពក្រុមប្រឹក្សាភិបាល



**ឯកឧត្តម លូ គីមលុង**  
ប្រធានអគ្គនាយក



**ឯកឧត្តម ល្វ៉ូយី សោន**  
តំណាងក្រសួងសាធារណការ និងដឹកជញ្ជូន



**ឯកឧត្តម ដាង ច័ន្ទា**  
តំណាងក្រសួងសេដ្ឋកិច្ច និងហិរញ្ញវត្ថុ



**ឯកឧត្តម សុខ សុត្តក្រូ**  
តំណាងក្រសួងពាណិជ្ជកម្ម



**លោក ហ៊ាន បូឆ័នឡា**  
អភិបាលឯករាជ្យ



**លោក Hidetoshi KUME**  
អភិបាលមិនប្រតិបត្តិ  
តំណាងភាគហ៊ុនិកឯកជន



**លោក លូ យីខេង**  
តំណាងនិយោជិតកម្មករ  
កំពង់ផែស្វយ័តក្រុងព្រះសីហនុ



# សេចក្តីថ្លែងរបស់ប្រធានអគ្គនាយក

“ជួសមុខឱ្យក្រុមប្រឹក្សាភិបាលរបស់ កំពង់ផែស្វយ័តក្រុងព្រះសីហនុ (កសស) ខ្ញុំមានកិត្តិយស និងក្តីសោមនស្សរីករាយក្នុងការបង្ហាញជូននូវរបាយការណ៍អាជីវកម្ម និងរបាយការណ៍ហិរញ្ញវត្ថុប្រចាំត្រីមាស ទី៣ ឆ្នាំ២០២២ របស់ កសស សម្រាប់ការិយបរិច្ឆេទដែលបញ្ចប់នៅថ្ងៃទី៣០ ខែកញ្ញា ឆ្នាំ២០២២។”

ដោយមានការគាំទ្រយ៉ាងមុតមាំពីរាជរដ្ឋាភិបាល ក៏ដូចជាក្រសួងអាណាព្យាបាលទាំងពីរ កសស បានបន្ត ការវិវឌ្ឍន៍យ៉ាងខ្លាំងក្លា ដើម្បីបម្រើសកម្មភាពធុរកិច្ចរបស់ខ្លួន ជាលទ្ធផលនៅក្នុងត្រីមាសទី៣ ឆ្នាំ២០២២ នេះ កសស ទទួលបានប្រាក់ចំណូលសរុបចំនួន ៨៥.១១៧.៣៦៤.០០០ រៀល និងទទួលបានប្រាក់ចំណេញសុទ្ធ ក្រោយបង់ពន្ធក្នុងការិយបរិច្ឆេទចំនួន ២០.២៣៥.៣៨៧.០០០ រៀល។ បើប្រៀបធៀបនឹងត្រីមាសទី៣ ឆ្នាំ ២០២១ ប្រាក់ចំណូលថយចុះចំនួន ២.៤០៦.២១៧.០០០ រៀល គឺស្មើនឹង ២,៧៥% ចំណែកប្រាក់ចំណេញ សុទ្ធក្រោយបង់ពន្ធវិញ មានការកើនឡើងចំនួន ១.៩១៥.៧៦៥.០០០ រៀល គឺស្មើនឹង ១០,៤៦%។ លទ្ធផល នេះបណ្តាលមកពីបរិមាណកុងតឺន័រ និងបរិមាណទំនិញឆ្លងកាត់ កសស មានការថយចុះ ដោយឡែកការ ចំណេញពីអត្រាប្តូរប្រាក់យ៉េន (មិនទាន់សម្រេច) មានការកើនឡើងធៀបនឹងត្រីមាសទី៣ ឆ្នាំ២០២១ ធ្វើអោយ ចំណេញសុទ្ធក្រោយបង់ពន្ធមានការកើនឡើង ជាលទ្ធផលចំណេញក្នុងមួយឯកតាមូលបត្រកម្មសិទ្ធិ មានចំនួន ២៣៥,៩២ រៀល សម្រាប់ត្រីមាសទី៣ ឆ្នាំ២០២២ នេះ។ ហើយក្នុងត្រីមាសទី៣ ឆ្នាំ២០២២ កុងតឺន័រដែលបាន ឆ្លងកាត់ កសស មានចំនួន ១៩១.៤២៨ TEUs ពោលគឺ ថយចុះចំនួន ២.៨៤០ TEUs ស្មើនឹង ១,៤៦% បើ ធៀបនឹងត្រីមាសទី៣ ឆ្នាំ២០២១ ។

កសស នឹងបន្តកិច្ចខិតខំប្រឹងប្រែង ដើម្បីបំពេញសេវាកម្ម អាជីវកម្មឱ្យកាន់តែប្រសើរ និងសម្រេចបាន លទ្ធផលខ្ពស់ជាប្រយោជន៍ដល់ភាគហ៊ុនិករបស់ខ្លួន។ កសស បានពង្រឹងប្រសិទ្ធភាពការងារ និងការកសាង ហេដ្ឋារចនាសម្ព័ន្ធបន្ថែមទៀត ដើម្បីឆ្លើយតបនឹងកំណើនតម្រូវការសេវាកម្មរបស់អតិថិជន និងការរីកចម្រើន សេដ្ឋកិច្ចជាតិ។ ដោយសារតែមានការកើនឡើងនូវបរិមាណទំនិញ និងកុងតឺន័រឆ្លងកាត់ កសស បានធ្វើការកែ សម្រួលផែប្រាំងថ្មី (សាងសង់ឆ្នាំ១៩៦៩, ប្រវែង ៣៥០ ម៉ែត្រ) ទៅជាចំណតផែកុងតឺន័រប្រវែង ២៤៣ ម៉ែត្រ ដើម្បីក្លាយជាចំណតកុងតឺន័រមួយបន្ថែមទៀត ដែលបច្ចុប្បន្នមានត្រឹមតែពីរចំណតប៉ុណ្ណោះ។ ជាងនេះទៅទៀត កសស បាននឹងកំពុងអនុវត្តគម្រោងអភិវឌ្ឍន៍ផែកុងតឺន័រថ្មី (ជំហានទី១) ប្រវែង ៣៥០ ម៉ែត្រ និងមានជម្រៅទឹក ១៤,៥ ម៉ែត្រ រួមបញ្ចូលទាំងការបំពាក់គ្រឿងចក្រលើកដាក់កុងតឺន័រទំនើប ប្រភេទ QC ចំនួន ០៣ គ្រឿង និង ប្រភេទ RTG ចំនួន ០៩ គ្រឿង រថលើកកុងតឺន័រទទេ (Empty Reach Stacker) ចំនួន ០២ គ្រឿង ក្បាល សណ្តោងកុងតឺន័រ ចំនួន ១៦ គ្រឿង និងប្រព័ន្ធគ្រប់គ្រងចំណតផែកុងតឺន័រស្វ័យប្រវត្តិកម្ម ០១ កំភ្លើ។ សម្រាប់ ចំណតផែកុងតឺន័រថ្មីនេះ អាចអនុញ្ញាតឱ្យនាវាដឹកជញ្ជូនកុងតឺន័រជុំវិញតំបន់ចូលចតនៅ កសស បាន ដែល នឹងធ្វើឱ្យឧបសគ្គអំពីជម្រៅទឹកសម្រាប់កំពង់ផែ ត្រូវបានដោះស្រាយ ព្រមទាំងតម្លៃដឹកជញ្ជូនតាមសមុទ្រ

(Ocean Freight Cost) មានតម្លៃប្រហាក់ប្រហែលបណ្តាប្រទេសជិតខាង និងក្នុងតំបន់ ដែលជាការរួមចំណែកដល់ការជួយសម្រួលផ្នែកពាណិជ្ជកម្ម និងការអភិវឌ្ឍន៍សេដ្ឋកិច្ចសង្គមកម្ពុជា។ តាមការរំពឹងទុកគម្រោងនេះនឹងគ្រោងបញ្ចប់ការសាងសង់នៅពាក់កណ្តាល ឆ្នាំ២០២៥ ហើយសមត្ថភាពលើកដាក់កុងតឺន័រដល់ ១.១៥០.០០០ TEUs ក្នុង ១ឆ្នាំ នៅពេលដែលចំណតផែកុងតឺន័រនេះដាក់ឱ្យប្រតិបត្តិការនៅ ឆ្នាំ២០២៥ ខាងមុខ។

➢ ដើម្បីឆ្លើយតបនឹងការកើនឡើងនៃបរិមាណទំនិញឆ្លងកាត់ ក៏ដូចជាតម្រូវការសេវាកម្ម របស់អតិថិជន កសស មានទិសដៅការងារចម្បងៗដូចខាងក្រោម៖

- អនុវត្តបន្តការងារតាមផែនការដែលបានគ្រោងទុកសម្រាប់ឆ្នាំ២០២២
- រក្សានូវឧត្តមភាពនៃភាពប្រកួតប្រជែងរបស់ខ្លួន ដោយធានានូវគុណភាពសេវាកម្ម តម្លៃប្រកួតប្រជែង ប្រសិទ្ធភាពការងារ និងការកសាងទំនុកចិត្តជូនអតិថិជន
- ពង្រឹងសមត្ថភាពបុគ្គលិកលើការគ្រប់គ្រង និងបច្ចេកទេស ដើម្បីឆ្លើយតបឱ្យបានទាន់ពេលវេលា ចំពោះកំណើនតម្រូវការសេវាកម្មរបស់កំពង់ផែ
- ជួសជុល ថែទាំ និងអភិវឌ្ឍហេដ្ឋារចនាសម្ព័ន្ធផែ និងគ្រឿងចក្របន្ថែមទៀត ដើម្បីរក្សាឧត្តមភាពប្រកួតប្រជែង និងលើកកម្ពស់សមត្ថភាពលើកដាក់ទំនិញរបស់ខ្លួន
- ពង្រឹងកិច្ចសហប្រតិបត្តិការជាយុទ្ធសាស្ត្រជាមួយកំពង់ផែកុងតឺន័រ និងក្នុងតំបន់
- ពង្រឹងអភិបាលកិច្ចគ្រប់គ្រងតាមរយៈការបង្កើតគណៈកម្មាធិការសំខាន់ៗ
- ចូលរួមក្នុងសកម្មភាពអភិវឌ្ឍសហគមន៍មូលដ្ឋាន និងលើកកម្ពស់សុខុមាលភាពសង្គម

➢ ការអនុវត្តការងាររបស់ក្រុមប្រឹក្សាភិបាល

នៅក្នុងត្រីមាសទី៣ ឆ្នាំ២០២២ នេះ ក្រុមប្រឹក្សាភិបាលបានធ្វើការជួបប្រជុំចំនួន ០១ លើក និងបានសម្រេចការងារដូចខាងក្រោម៖

**សម័យប្រជុំក្រុមប្រឹក្សាភិបាល អាណត្តិទី៨ លើកទី៥ នាថ្ងៃទី១២ ខែសីហា ឆ្នាំ២០២២**

- ក្រុមប្រឹក្សាភិបាលបានពិនិត្យ ពិភាក្សា និងអនុម័តឯកភាពតាមរបាយការណ៍របស់ គណៈកម្មាធិការសវនកម្ម គណៈកម្មាធិការ តែងតាំង និងលាភការ និងគណៈកម្មាធិការគ្រប់គ្រងហានិភ័យ ដែលបានលើកឡើង។ អង្គប្រជុំបានស្នើអោយ កសស ធ្វើលិខិតគោរពជូន ឯកឧត្តមអគ្គបណ្ឌិតសភាចារ្យ ឧបនាយករដ្ឋមន្ត្រី រដ្ឋមន្ត្រីក្រសួងសេដ្ឋកិច្ច និងហិរញ្ញវត្ថុ អំពីស្ថានភាពកកស្ទះចរាចរណ៍ក្នុងកំពង់ផែ និងទំនិញគ្មានការទាមទារ ដើម្បីស្នើសុំគោលការណ៍ណែនាំអនុវត្ត ។
- ក្រុមប្រឹក្សាភិបាលបានពិនិត្យ ពិភាក្សា និងអនុម័តឯកភាពលើរបាយការណ៍ស្តីពី វឌ្ឍនភាពនៃគម្រោងអភិវឌ្ឍន៍ចំណតផែកុងតឺន័រ ដែលកំពុងដំណើរការ (១.គម្រោងកែសម្រួលផែប្រាំងជាផែកុងតឺន័រប្រវែង ២៥៣ ម៉ែត្រ និង ២.គម្រោងអភិវឌ្ឍន៍ចំណតផែកុងតឺន័រថ្មី-ជំហានទី១ ប្រវែង ៣៥០ ម៉ែត្រ) ។
- ក្រុមប្រឹក្សាភិបាលបានពិនិត្យ ពិភាក្សា និងអនុម័តឯកភាពលើ របាយការណ៍ស្តីពី វឌ្ឍនភាពនៃគម្រោងពង្រីកចំណតផែកុងតឺន័រថ្មី (ជំហានទី២ និងជំហានទី៣) ។
- ក្រុមប្រឹក្សាភិបាលបានពិនិត្យ ពិភាក្សា និងអនុម័តឯកភាពលើ របាយការណ៍ស្តីពី គម្រោងពង្រឹងសមត្ថភាពការគ្រប់គ្រង និងប្រតិបត្តិការចំណតផែកុងតឺន័រនៅកំពង់ផែក្រុងព្រះសីហនុ-ដំណាក់កាលទី៣ (២០២២-២០២៦) ។
- ក្រុមប្រឹក្សាភិបាលបានពិនិត្យ ពិភាក្សា និងអនុម័តឯកភាពលើរបាយការណ៍ស្តីពី វឌ្ឍនភាពការងារប្រព័ន្ធព័ត៌មានវិទ្យារបស់ កសស និងសូមអោយសហការសិក្សាបន្ថែមជាមួយ JICA Experts Team



ដើម្បីជ្រើសរើសជម្រើសដ៏ល្អបំផុត និងជឿទុកចិត្តបាន សម្រាប់ការអភិវឌ្ឍប្រព័ន្ធព័ត៌មានវិទ្យា គ្រប់គ្រង កសស ។

- ក្រុមប្រឹក្សាភិបាលបានពិនិត្យ ពិភាក្សា និងអនុម័តឯកភាពលើរបាយការណ៍បូកសរុបលទ្ធផល ការងារ អាជីវកម្ម កសស ឆមាសទី១ ឆ្នាំ២០២២ ។
- ក្រោយពីពិភាក្សា អង្គប្រជុំបានអនុម័តដោយឯកភាពលើរបាយការណ៍ហិរញ្ញវត្ថុត្រីមាសទី២ ឆ្នាំ ២០២២ ដែលបានត្រួតពិនិត្យ ដោយក្រុមហ៊ុនសវនកម្មឯករាជ្យ Ernst & Young (Financial Performance Review) ។
- ក្រុមប្រឹក្សាភិបាលបានពិនិត្យ ពិភាក្សា និងអនុម័តលើ ការកំណត់កាលបរិច្ឆេទរៀបចំកិច្ចប្រជុំក្រុម ប្រឹក្សាភិបាល អាណត្តិទី៨ លើកទី៦ នៅថ្ងៃទី២៥ ខែវិច្ឆិកា ឆ្នាំ២០២២ ។

**សេចក្តីថ្លែងអំណរគុណ**

ជាថ្មីម្តងទៀត យើងខ្ញុំសូមថ្លែងអំណរគុណយ៉ាងជ្រាលជ្រៅចំពោះរាជរដ្ឋាភិបាលកម្ពុជា ដែលដឹកនាំដោយ សម្តេចអគ្គមហាសេនាបតីតេជោ **ហ៊ុន សែន** នាយករដ្ឋមន្ត្រីនៃព្រះរាជាណាចក្រកម្ពុជា និងក្រសួងអាណា ព្យបាលទាំងពីរ គឺក្រសួងសាធារណៈការ និងដឹកជញ្ជូន និងក្រសួងសេដ្ឋកិច្ច និងហិរញ្ញវត្ថុ ដែលជានិច្ចកាលតែង តែគាំទ្រ និងទុកចិត្តដល់សកម្មភាពការងាររបស់ កសស រៀងរហូតមក ។

ជាចុងក្រោយនេះ ខ្ញុំសូមថ្លែងអំណរគុណដល់ មន្ត្រី-និយោជិត និងកម្មករ កំពង់ផែស្វយ័តក្រុងព្រះសីហនុ ទាំងអស់ដែលតែងតែយកចិត្តទុកដាក់ និងខិតខំប្រឹងប្រែងបំពេញភារកិច្ចរបស់ខ្លួនដោយស្មារតីទទួលខុសត្រូវ ។

ថ្ងៃសុក្រ ២កើត ខែមគសិរ ឆ្នាំខាល ចត្វាស័ក ព.ស ២៥៦៦  
រដ្ឋសភាព្រះសីហនុ ថ្ងៃទី២៥ ខែវិច្ឆិកា ឆ្នាំ២០២២

**ប្រធានអគ្គនាយក**  
  
**លូ គីមឈន់**

# មាតិកា

|                                                                                        |           |
|----------------------------------------------------------------------------------------|-----------|
| ព័ត៌មានហិរញ្ញវត្ថុសង្ខេប.....                                                          | I         |
| ក្រាហ្វិកអំពីព័ត៌មានហិរញ្ញវត្ថុសង្ខេប .....                                            | II        |
| សមាសភាពក្រុមប្រឹក្សាភិបាល.....                                                         | V         |
| សេចក្តីថ្លែងរបស់ប្រធានអគ្គនាយក .....                                                   | VI        |
| <b>ផ្នែកទី ១ : ព័ត៌មានទូទៅពាក់ព័ន្ធនឹងកំពង់ផែស្វយ័តក្រុងព្រះសីហនុ.....</b>             | <b>០១</b> |
| ក- អត្តសញ្ញាណកំពង់ផែស្វយ័តក្រុងព្រះសីហនុ .....                                         | ០២        |
| ខ- លក្ខណៈនៃធុរកិច្ច.....                                                               | ០២        |
| គ- ព្រឹត្តិការណ៍សំខាន់ៗប្រចាំត្រីមាសទី១ ឆ្នាំ២០២១ របស់កំពង់ផែស្វយ័តក្រុងព្រះសីហនុ..    | ០៥        |
| <b>ផ្នែកទី ២ : ព័ត៌មានអំពីលទ្ធផលប្រតិបត្តិការធុរកិច្ច .....</b>                        | <b>០៦</b> |
| ក- លទ្ធផលប្រតិបត្តិការធុរកិច្ច.....                                                    | ០៧        |
| ខ- របៀបសម្របសម្រួលចំណូល .....                                                          | ១១        |
| <b>ផ្នែកទី ៣ : របាយការណ៍ហិរញ្ញវត្ថុ ដែលបានត្រួតពិនិត្យឡើងវិញ ដោយសវនកររងករាជ្យ.....</b> | <b>១២</b> |
| <b>ផ្នែកទី ៤ : ការពិភាក្សា និងការវិនិច្ឆ័យរបស់គណៈគ្រប់គ្រង.....</b>                    | <b>៤៥</b> |
| ក- ទិដ្ឋភាពទូទៅនៃប្រតិបត្តិការ .....                                                   | ៤៦        |
| ខ- កត្តាសំខាន់ៗដែលប៉ះពាល់លើផលចំណេញ.....                                                | ៥៣        |
| គ- ការប្រែប្រួលសំខាន់ៗលើការលក់ និងចំណូល .....                                          | ៥៤        |
| ឃ- ផលប៉ះពាល់នៃការប្តូររូបិយបណ្ណ អត្រាការប្រាក់ និងថ្លៃទំនិញ .....                      | ៥៤        |
| ង- ផលប៉ះពាល់នៃអតិផរណា .....                                                            | ៥៤        |
| ច- គោលនយោបាយសេដ្ឋកិច្ច សារពើពន្ធ និងរូបិយវត្ថុ របស់រាជរដ្ឋាភិបាល .....                 | ៥៥        |
| <b>ផ្នែកទី ៥ : ព័ត៌មានចាំបាច់ផ្សេងទៀតសម្រាប់ការពារវិនិយោគិន .....</b>                  | <b>៥៦</b> |
| ហត្ថលេខាអភិបាលរបស់កំពង់ផែស្វយ័តក្រុងព្រះសីហនុ .....                                    | ៥៨        |



## ផ្នែកទី ១

ព័ត៌មានទូទៅពាក់ព័ន្ធនឹង  
កំរិតផែស្វយ័តក្នុងព្រះសីហនុ



**ក- អគ្គសញ្ញាណកំពង់ផែស្វយ័តក្រុងព្រះសីហនុ**

- ឈ្មោះក្រុមហ៊ុនជាអក្សរខ្មែរ ៖ កំពង់ផែស្វយ័តក្រុងព្រះសីហនុ ( កសស )
- ឈ្មោះក្រុមហ៊ុនជាអក្សរ ( ឡាតាំង ) ៖ PORT AUTONOME DE SIHANOUKVILLE "PAS"
- ឈ្មោះក្រុមហ៊ុនជាអក្សរ ( អង់គ្លេស ) ៖ SIHANOUKVILLE AUTONOMOUS PORT
- លេខកូដស្តង់ដារ ៖ KH1000060009
- អាសយដ្ឋាន ៖ តិរវិថីសម្តេចអគ្គមហាសេនាបតីតេជោហ៊ុនសែន សង្កាត់លេខ៣  
ក្រុងព្រះសីហនុ ខេត្តព្រះសីហនុ ព្រះរាជាណាចក្រកម្ពុជា។
- លេខទូរស័ព្ទ ៖ ( ៨៥៥ ) ៣៤ ៩៣៣ ៤១៦ / ៩៣៣ ៥១១
- ទំនាក់ទំនងវិនិយោគិន ៖ ( ៨៥៥ ) ៧៨ ៤៩៦ ៧៨៩
- គេហទំព័រ ៖ www.pas.gov.kh
- អ៊ីម៉ែល ៖ pasinfo@pas.gov.kh
- លេខវិញ្ញាបនបត្រចុះបញ្ជីពាណិជ្ជកម្ម ៖ Co.៤៧៨៤ Et / ២០១៧ កាលបរិច្ឆេទ ៖ ២១ កុម្ភៈ ២០១៧
- លេខអាជ្ញាប័ណ្ណអាជីវកម្ម ៖ ០១៥៩ ពណ.ចបព កាលបរិច្ឆេទ ៖ ២២ កុម្ភៈ ២០១៧ ដែលចេញ  
ដោយក្រសួងពាណិជ្ជកម្ម
- សេចក្តីសម្រេចអនុញ្ញាត និងចុះបញ្ជីឯកសារផ្តល់ព័ត៌មានលេខ ៖ ០៥៨/១៧/គ.ម.ក/ស.ស.វ
- កាលបរិច្ឆេទ ៖ ០៩ ឧសភា ២០១៧
- ឈ្មោះតំណាងបុគ្គលបោះផ្សាយ ៖ ឯកឧត្តម លូ គឹមឈន់

**ខ- លក្ខណៈនៃធុរកិច្ច**

កំពង់ផែស្វយ័តក្រុងព្រះសីហនុ គឺជាកំពង់ផែសមុទ្រអន្តរជាតិទឹកជ្រៅតែមួយគត់ នៃព្រះរាជាណាចក្រកម្ពុជា ដែលកំពុងធ្វើអាជីវកម្មលើផ្ទៃដីប្រមាណ ១២៥ ហិកតា។ ដោយស្ថិតនៅតាមបណ្តោយឆ្នេរនៃព្រះរាជាណាចក្រកម្ពុជាក្នុងឈូងសមុទ្រថៃ **កសស** ទទួលបានភាពអនុគ្រោះពីធម្មជាតិ និងលក្ខខណ្ឌប្រតិបត្តិការយ៉ាងរលូនពេញមួយឆ្នាំ ដោយមានទឹកសមុទ្រស្ងប់ស្ងាត់ល្អ និងពុំមានព្យុះជំងឺឡើយ ។

**កសស** ត្រូវបានតភ្ជាប់ដោយបណ្តាញដឹកជញ្ជូនចម្រុះ។ តាមផ្លូវគោក **កសស** ត្រូវបានតភ្ជាប់ដោយផ្លូវជាតិលេខ១៧ គឺផ្លូវជាតិលេខ៤ ដែលមានប្រវែង ២២៦ គីឡូម៉ែត្រ ពីរាជធានីភ្នំពេញមកក្រុងព្រះសីហនុ និងផ្លូវជាតិលេខ៣ ដែលកាត់តាមទីរួមខេត្តកំពត មានប្រវែង ២៤៤ គីឡូម៉ែត្រ។ **កសស** ក៏ត្រូវបានតភ្ជាប់ដោយខ្សែរថភ្លើងភាគខាងត្បូង ពីភ្នំពេញកាត់តាមខេត្តកំពត ដែលមានប្រវែង ២៦៤ គីឡូម៉ែត្រ។ ចំណែកតាមផ្លូវអាកាស **កសស** ត្រូវបានតភ្ជាប់ទៅខេត្តសៀមរាប និងរាជធានីភ្នំពេញដោយអាកាសយានដ្ឋានអន្តរជាតិខេត្តព្រះសីហនុ។

ក្នុងនាមជាប្រតិបត្តិករផែ **កសស** ត្រូវបំពេញអាជីវកម្ម និងសេវាកម្មដូចខាងក្រោម៖

- កណ្តុរធារកិច្ច នាំនាវាចេញ-ចូល និងផ្តល់កស្តុភារដល់នាវា
- លើកដាក់ ផ្ទេរ-ផ្ទុក ទំនិញ
- ស្តុកទំនិញ នៅឃ្នាំង និងទីលាន
- ដឹកជញ្ជូនទំនិញ
- តំបន់សេដ្ឋកិច្ចពិសេស

**កសស មានចំណតផែសរុបប្រវែង ១.៨៦០ ម៉ែត្រ ដោយចែកជា ១៣ ចំណតដូចខាងក្រោម៖**

| ល.រ | ឈ្មោះស្ថានីយ៍                       | ប្រភេទទំនិញ                            | បណ្តោយ<br>(ម៉ែត្រ) | ទទឹង<br>(ម៉ែត្រ) | ចំណត                                                                                                                                                                                                                                                                                                                                   |
|-----|-------------------------------------|----------------------------------------|--------------------|------------------|----------------------------------------------------------------------------------------------------------------------------------------------------------------------------------------------------------------------------------------------------------------------------------------------------------------------------------------|
| ១   | ស្ថានីយ៍ផែអ្នកដំណើរ<br>(ចំណតផែចាស់) | អ្នកដំណើរ<br>និងទំនិញរាយ               | ២៩០                | ២៨               | លេខ១ និងលេខ៣៖ ជម្រៅ ៩ ម៉ែត្រ ដល់ ១៣ ម៉ែត្រ សម្រាប់នាវា ដែលមានជម្រៅបាត ៨,៥ ម៉ែត្រ ចូលចតបាន។ លេខ២ និងលេខ៤ ៖ ជម្រៅ ៦,៥ ម៉ែត្រ ដល់ ៨ ម៉ែត្រ សម្រាប់នាវា ដែលមានជម្រៅបាត ៧ ម៉ែត្រ ចូលចតបាន។                                                                                                                                                  |
| ២   | ស្ថានីយ៍ផែថ្មី                      | កុងតឺន័រ                               | ៣៥០                | ៥០០              | លេខ៥ (ផ្នែកខាងលិច) និងលេខ ៦ (ផ្នែកខាងកើត)៖ ជម្រៅ ១០ ម៉ែត្រ សម្រាប់នាវាដែលមាន ជម្រៅ បាត ក្រោម ៨,៥ ម៉ែត្រ ចូលចត បាន។                                                                                                                                                                                                                     |
| ៣   | ស្ថានីយ៍ផែកុងតឺន័រ                  | កុងតឺន័រ                               | ៤០០                | ៣៥០              | លេខ៧ និងលេខ៨៖ ជម្រៅ ១១,៥ ម៉ែត្រ សម្រាប់នាវាដែលមានជម្រៅ បាតក្រោម ៨,៥ ម៉ែត្រ ចូលចត បាន។                                                                                                                                                                                                                                                  |
| ៤   | ស្ថានីយ៍ផែ ពហុបំណង                  | អ្នកដំណើរ<br>ទំនិញរាយ<br>និងរុករកប្រេង | ៣៣០                | ២០០              | ផែពហុបំណង មានប្រវែង ៣៣០ ម៉ែត្រ និងជម្រៅទឹក ១៣,៥ ម៉ែត្រ សម្រាប់ ប្រតិបត្តិការលើកដាក់ ទំនិញរាយ និងទំនិញទូទៅ ដែល អាចអនុញ្ញាតឱ្យ នាវាចំណុះ ៥០.០០០ DWT ចូលចតបាន និង ចំណតផែមូលដ្ឋាន ផ្គត់ផ្គង់ការរុក រកប្រេងក្នុងដែនសមុទ្រ មាន ប្រវែង ២០០ ម៉ែត្រ និងជម្រៅទឹក ៧,៥ ម៉ែត្រ ដើម្បីបម្រើសេវាកសួង កម្មសម្រាប់ ការរុករកប្រេងក្នុងដែន សមុទ្រកម្ពុជា។ |

|   |                |          |    |   |                                                                                                                                                                                           |
|---|----------------|----------|----|---|-------------------------------------------------------------------------------------------------------------------------------------------------------------------------------------------|
| ៥ | ស្ថានីយ៍ផែថ្មី | ដឹកប្រេង | ៥៣ | ៥ | ចំណតផែប្រេង៖ ជម្រៅ ៤,៥ម៉ែត្រ ហើយមានប្រវែងសរុបក្រោម ៨០ ម៉ែត្រ។ ឧបករណ៍ទាក់ព្វរែកច្នៃ ត្រូវបានរៀបចំសម្រាប់នាវាប្រេង ដែលមានជម្រៅ បាតក្រោម ៦ ម៉ែត្រ និងប្រវែងក្រោម ១១០ ម៉ែត្រ ធ្វើការចូលចតបាន។ |
|---|----------------|----------|----|---|-------------------------------------------------------------------------------------------------------------------------------------------------------------------------------------------|

**ស្ថានីយ៍ថែទាំរថភ្លើងដឹកកុងតឺន័រ**

ក្រៅពីចំណតផែខាងលើ ដោយសហការជាមួយក្រុមហ៊ុន Royal Railway Co., Ltd កសស ក៏មានប្រតិបត្តិការប្រព័ន្ធផ្លូវដែក និងទីលានផ្ទុកទំនិញកុងតឺន័រក្នុងបរិវេណកំពង់ផែដើម្បីឱ្យអតិថិជន ឬម្ចាស់ទំនិញអាចដឹកជញ្ជូនទៅវិញទៅមកពី កសស ទៅភ្នំពេញ។ កសស បានជួលដីបរិវេណនេះទៅឱ្យក្រុមហ៊ុន Royal Railway Co., Ltd ហើយផ្តល់សេវាកម្មលើកដាក់កុងតឺន័រទៅលើ និងចុះពីរថភ្លើង ។

**តំបន់សេដ្ឋកិច្ចពិសេសកំពង់ផែស្វយ័តក្រុងព្រះសីហនុ**

ក្រៅពីអាជីវកម្ម សេវាកម្មខាងលើ កសស ក៏មានប្រតិបត្តិដំណើរការតំបន់សេដ្ឋកិច្ចពិសេសកំពង់ផែស្វយ័តក្រុងព្រះសីហនុដែលមានទំហំផ្ទៃដីប្រមាណ ៦៤ ហិកតា បានកសាងឡើងតាមបទដ្ឋានប្រទេសជប៉ុន។



**គ- ព្រឹត្តិការណ៍សំខាន់ៗប្រចាំត្រីមាសទី២ ឆ្នាំ២០២២ របស់កំពង់ផែស្វយ័តក្រុង  
ព្រះសីហនុ**

នៅក្នុងត្រីមាសទី៣ ឆ្នាំ២០២២ នេះ កសស ពុំមានព្រឹត្តិការណ៍សំខាន់ៗទេ ។



## ផ្នែកទី ២

ព័ត៌មានអំពីលទ្ធផលប្រតិបត្តិការធុរកិច្ច





**ក- លទ្ធផលប្រតិបត្តិការអន្តរកិច្ច**

| បរិយាយ                        | ឯកតា        | ផែនការ<br>២០២២    | ត្រីមាសទី៣<br>ឆ្នាំ២០២២ | ត្រីមាសទី៣<br>ឆ្នាំ២០២១ | ត្រីមាសទី៣ ឆ្នាំ<br>២០២០ | ភ្ជាប់បញ្ជី    |               |
|-------------------------------|-------------|-------------------|-------------------------|-------------------------|--------------------------|----------------|---------------|
|                               |             | ១                 | ២                       | ៣                       | ៤                        | (២-៣)/៣        | (២-៤)/៤       |
| <b>បរិមាណទំនិញឆ្លងកាត់</b>    | <b>តោន</b>  | <b>៧.៤១៨.០០០</b>  | <b>១.៦១៨.១៣២</b>        | <b>១.៧២៦.២៣២</b>        | <b>១.៤៧៣.៣៦៧</b>         | <b>-៦,២៦%</b>  | <b>៩,៨៣%</b>  |
| ជាកុងតឺន័រ                    | —           |                   | ១.១៨៨.៥២៣               | ១.២៥៤.១០១               | ១.០៥៥.៣៤៨                | -៥,២៣%         | ១២,៦២%        |
| ទំនិញរាយ                      | —           |                   | ២៥.៥៦៥                  | ៤៤.៧១៧                  | ៩០.១៨១                   | -៤២,៨៣%        | -៧១,៦៥%       |
| ជារប្រេង                      | —           |                   | ៣៧២.០៩៨                 | ៤១៧.៩៥៥                 | ៣០៨.១៥៦                  | -១០,៩៧%        | ២០,៧៥%        |
| ជាប្តូរ                       | —           |                   | ៣១.៩៤៥                  | ៩.៤៥៩                   | ១៩.៦៨២                   | ២៣៧,៧១%        | ៦២,៣១%        |
| <b>បរិមាណទំនិញនាំចូល</b>      | <b>—</b>    | <b>៥.៥៦៤.០០០</b>  | <b>១.១៩១.២៧៩</b>        | <b>១.២៥០.៦៦៩</b>        | <b>១.០៦៥.៨៤៤</b>         | <b>-៤,៧៥%</b>  | <b>១១,៧៧%</b> |
| ជាកុងតឺន័រ                    | —           |                   | ៧៦១.៦៧០                 | ៧៨២.៩៦៤                 | ៦៥៤.៩៦៦                  | -២,៧២%         | ១៦,២៩%        |
| ទំនិញរាយ                      | —           |                   | ៤២៩.៦០៩                 | ៤៦៧.៧០៥                 | ៤១០.៨៧៨                  | -៨,១៥%         | ៤,៥៦%         |
| <b>បរិមាណទំនិញនាំចេញ</b>      | <b>—</b>    | <b>១.៨៥៤.០០០</b>  | <b>៤២៦.៨៥៣</b>          | <b>៤៧៥.៥៦៣</b>          | <b>៤០៧.៥២៣</b>           | <b>-១០,២៤%</b> | <b>៤,៧៤%</b>  |
| ជាកុងតឺន័រ                    | —           |                   | ៤២៦.៨៥៣                 | ៤៧១.១៣៧                 | ៤០០.៣៨៣                  | -៩,៤០%         | ៦,៦១%         |
| ទំនិញរាយ                      | —           |                   | ០                       | ៤.៤២៦                   | ៧.១៤០                    | -១០០,០០%       | -១០០,០០%      |
| <b>បរិមាណទំនិញលើករៀប</b>      | <b>—</b>    | <b>១០.២៩៨.០០០</b> | <b>២.៤៧១.៨១៨</b>        | <b>២.៥៦២.១៩៥</b>        | <b>២.២៥៦.៤២០</b>         | <b>-៣,៥៣%</b>  | <b>៩,៥៥%</b>  |
| ប្រគល់ផ្ទាល់                  | —           | ២២០.០០០           | ២០.២៤៩                  | ៣៥.៤៤១                  | ៣៤.៦៣៧                   | -៤២,៨៦%        | -៤១,៥៤%       |
| ឆ្លងកាត់ឃ្នាំងនិងទីលាន        | —           | ១០.០៧៨.០០០        | ២.៤៥១.៥៦៨               | ២.៥២៦.៧៥៤               | ២.២២១.៧៨៣                | -២,៩៨%         | ១០,៣៤%        |
| <b>បរិមាណកុងតឺន័រឆ្លងកាត់</b> | <b>TEUs</b> | <b>៧៨៧.០០០</b>    | <b>១៩១.៤២៨</b>          | <b>១៩៤.២៦៨</b>          | <b>១៦៤.៥១៤</b>           | <b>-១,៤៦%</b>  | <b>១៦,៣៦%</b> |
| <b>នាំចូល</b>                 | <b>—</b>    |                   | <b>៩៩.៤៣២</b>           | <b>៩៦.៧១៩</b>           | <b>៨២.៣៥៥</b>            | <b>២,៨១%</b>   | <b>២០,៧៤%</b> |
| មានទំនិញ                      | —           |                   | ៧៩.៨៨៩                  | ៨២.៣១៨                  | ៧២.៥០១                   | -២,៩៥%         | ១០,១៩%        |
| គ្មានទំនិញ                    | —           |                   | ១៩.៥៤៣                  | ១៤.៤០១                  | ៩.៨៥៤                    | ៣៥,៧១%         | ៩៨,៣៣%        |

|                         |       |            |           |           |           |         |         |
|-------------------------|-------|------------|-----------|-----------|-----------|---------|---------|
| នាំចេញ                  | -     |            | ៩១.៩៩៦    | ៩៧.៥៤៩    | ៨២.១៥៩    | -៥,៦៩%  | ១១,៩៧%  |
| មានទំនិញ                | -     |            | ៥៧.២៨៣    | ៦៤.៤៨៣    | ៥៤.៥៤៣    | -១១,១៧% | ៥,០២%   |
| គ្មានទំនិញ              | -     |            | ៣៤.៧១៣    | ៣៣.០៦៦    | ២៧.៦១៦    | ៤,៩៨%   | ២៥,៧០%  |
| ចំនួននាវាចូលចត          | គ្រឿង | ១.៤៥០      | ៣២៨       | ៣៥២       | ៣៥៧       | -៦,៨២%  | -៨,១២%  |
| ចំណុះផ្ទុកនាវា          | តោន   | ១៤.១២៨.០០០ | ៣.៤០៩.៤៤១ | ៣.១៩០.៩៩៨ | ៣.៧១៤.៣៥៥ | ៦,៨៥%   | -៨,២១%  |
| នាវាដឹកកុងតឺន័រ         | គ្រឿង |            | ១៧៥       | ១៦៦       | ១៧៥       | ៥,៤២%   | ០,០០%   |
| ចំណុះនាវាដឹកកុងតឺន័រ    | តោន   |            | ២.៤៧៥.១៣៩ | ២.៣២៧.៤៨៤ | ២.៧៦៣.១៩៨ | ៦,៣៤%   | -១០,៤២% |
| នាវាដឹកប្រេង&ហ្គាស      | គ្រឿង |            | ១១៨       | ១០៨       | ១២៤       | ៩,២៦%   | -៤,៨៤%  |
| ចំណុះនាវាដឹកប្រេង&ហ្គាស | តោន   |            | ៥០៤.២៨០   | ៤១៤.៨៨៨   | ៤៣៣.០២៦   | ២១,៥៥%  | ១៦,៤៥%  |
| នាវាដឹកទំនិញទូទៅ        | គ្រឿង |            | ៣៥        | ៧៨        | ៥៨        | -៥៥,១៣% | -៣៩,៦៦% |
| ចំណុះនាវាដឹកទំនិញទូទៅ   | តោន   |            | ៤៣០.០២២   | ៤៤៨.៦២៦   | ៥១៨.១៣១   | -៤,១៥%  | -១៧,០១% |
| នាវាទេសចរណ៍             | គ្រឿង |            | ០         | ០         | ០         | ០       | ០       |
| នាវាទេសចរណ៍             | តោន   |            | ០         | ០         | ០         | ០       | ០       |
| ចំនួនទេសចរ              | នាក់  |            | ០         | ០         | ០         | ០       | ០       |

### បរិមាណទំនិញឆ្លងកាត់ កសស(តោន)

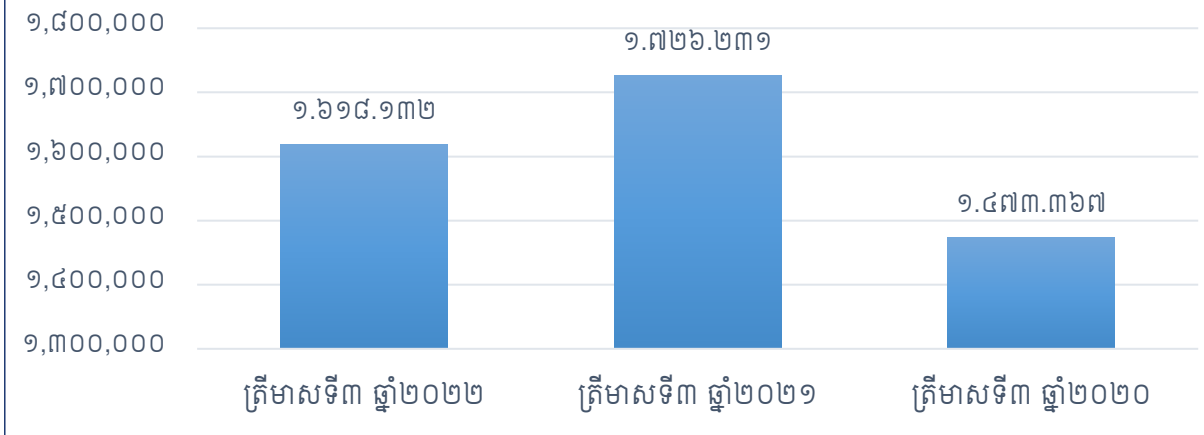

### បរិមាណកុងតឺន័រឆ្លងកាត់ កសស

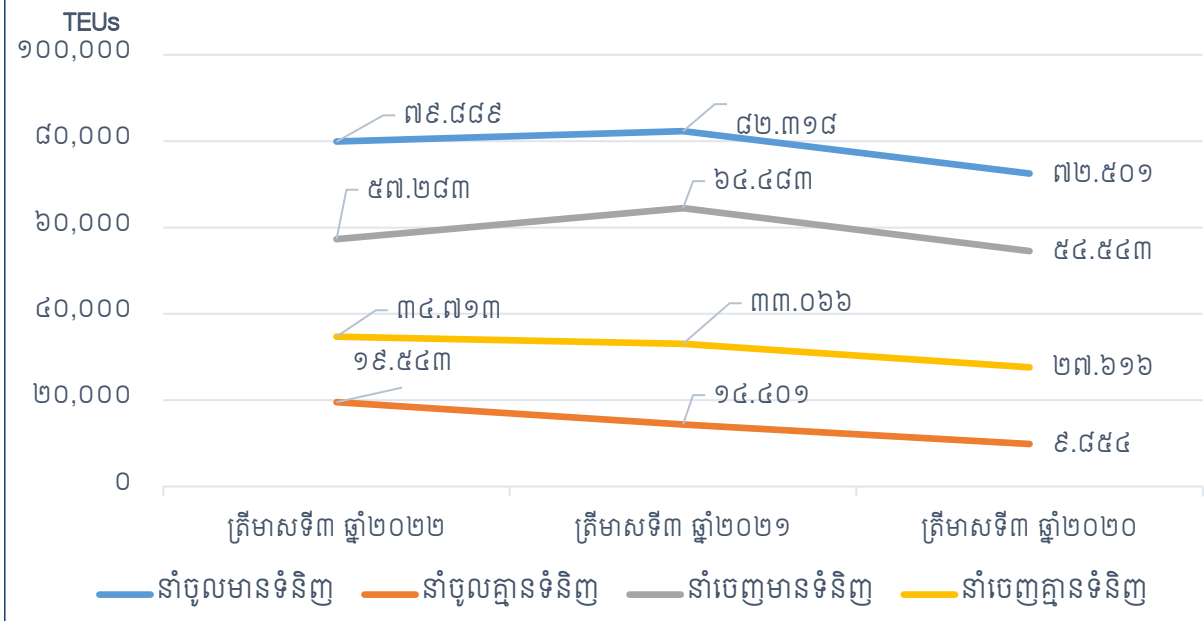

### ប្រទេសនាំចេញ និងនាំចូលកុងតឺន័ររបស់ កសស ប្រចាំត្រីមាសទី៣ ឆ្នាំ២០២២

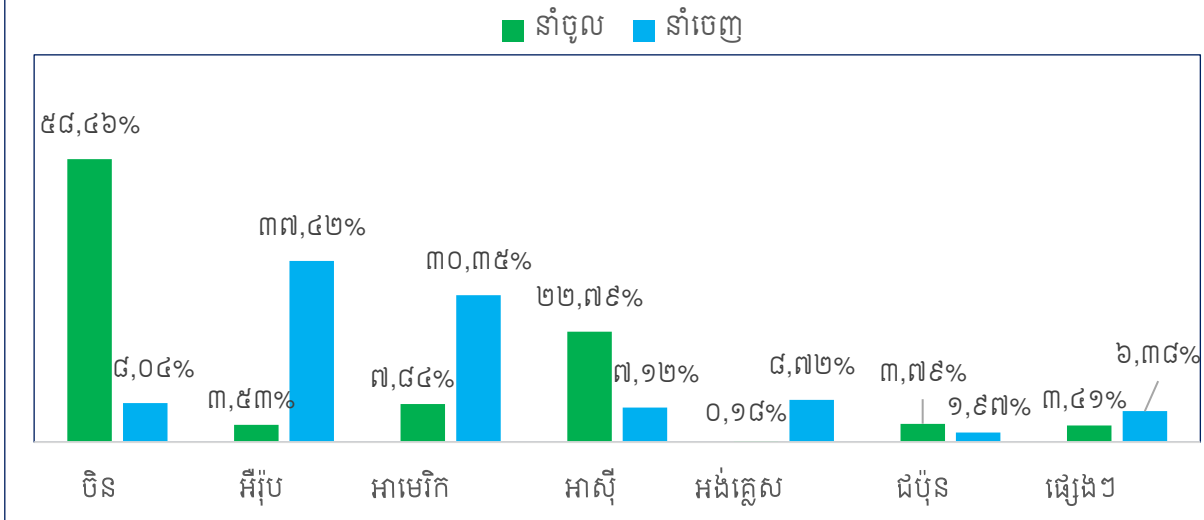

### ចំណុះផ្ទុកនាវាចូលចត កសស

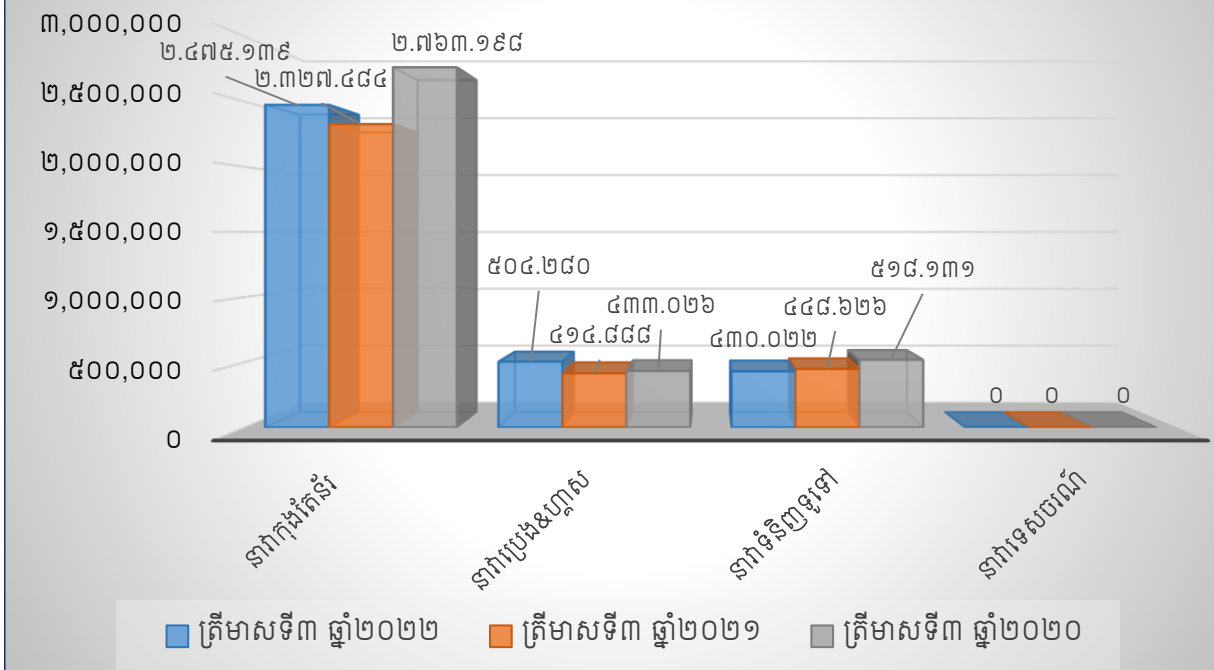

### ចំនួននាវាចូលចត កសស

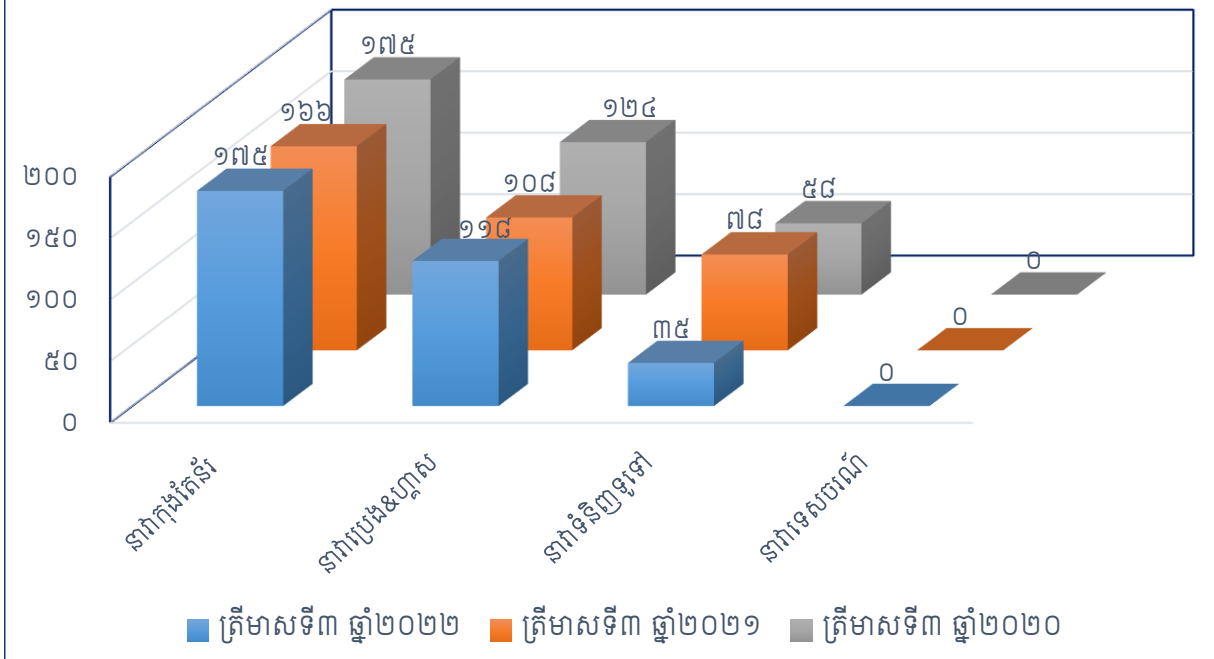

**ខ- ចេតាសម្ព័ន្ធចំណូល**

| បរិយាយ                                    | ការិយបរិច្ឆេទបញ្ចប់ត្រីមាស ត្រីមាសទី៣ ឆ្នាំ២០២២ |                       | ការិយបរិច្ឆេទបញ្ចប់ត្រីមាស ត្រីមាសទី៣ ឆ្នាំ២០២១ |                       | ការិយបរិច្ឆេទបញ្ចប់ត្រីមាស ត្រីមាសទី៣ ឆ្នាំ២០២០ |                       |
|-------------------------------------------|-------------------------------------------------|-----------------------|-------------------------------------------------|-----------------------|-------------------------------------------------|-----------------------|
|                                           | ពាន់រៀល                                         | ភាគរយធៀបនឹង ចំណូលសរុប | ពាន់រៀល                                         | ភាគរយធៀបនឹង ចំណូលសរុប | ពាន់រៀល                                         | ភាគរយធៀបនឹង ចំណូលសរុប |
| ចំណូលលើកដាក់ពីនាវាទៅទីលាន ( Stevedoring ) | ៤១.៤៥៨.៦៣៧                                      | ៤៨,៧១%                | ៤១.៩២៦.២១១                                      | ៤៧,៩០%                | ៣៨.៥៣៤.៦៧៣                                      | ៤៧,៩៦%                |
| ចំណូលលើកដាក់លើទីលាន ( LOLO )              | ២៤.៦០៦.៦១៧                                      | ២៨,៩១%                | ២៥.២៨៨.៤១៨                                      | ២៨,៨៩%                | ២១.០៩២.៩០៤                                      | ២៦,២៥%                |
| ចំណូលពីសេវាកម្មនាវាចរ                     | ១៥.៥៧៨.៥៤២                                      | ១៨,៣០%                | ១៥.៧១៤.០១៩                                      | ១៧,៩៥%                | ១៧.២៦៩.៧៣៦                                      | ២១,៤៩%                |
| ចំណូលស្តុក ឃ្នាំង និងទីលាន                | ២.៥៤៤.០៥៥                                       | ២,៩៩%                 | ៣.៥៨៦.៨៤៣                                       | ៤,១០%                 | ២.៤៧៨.៩៧២                                       | ៣,០៩%                 |
| ចំណូលដឹកជញ្ជូន                            | ១.៨៩១                                           | ០,០០%                 | ២១.៧៥១                                          | ០,០២%                 | ១៧.៧៥៩                                          | ០,០២%                 |
| ចំណូលនាវាទេសចរណ៍                          | -                                               | -                     | -                                               | -                     | -                                               | -                     |
| ចំណូលពីតំបន់សេដ្ឋកិច្ចពិសេស               | ៥១៣.៤០២                                         | ០,៦០%                 | ៥៨៦.៤៤៣                                         | ០,៦៧%                 | ៥៥៨.២៣៤                                         | ០,៦៩%                 |
| ចំណូលជួលទីតាំង                            | ៣៤៣.៧០៧                                         | ០,៤០%                 | ៣២៥.៦១៧                                         | ០,៣៧%                 | ៣១៧.៣៤៣                                         | ០,៣៩%                 |
| ចំណូលផ្សេងៗទៀត                            | ៧០.៥១៣                                          | ០,០៨%                 | ៧៤.២៨០                                          | ០,០៨%                 | ៧៧.៣១៤                                          | ០,១០%                 |
| <b>ចំណូលសរុប</b>                          | <b>៨៥.១១៧.៣៦៤</b>                               | <b>១០០,០០%</b>        | <b>៨៧.៥២៣.៥៨១</b>                               | <b>១០០,០០%</b>        | <b>៨០.៣៤៦.៩៣៥</b>                               | <b>១០០,០០%</b>        |



## ផ្នែកទី ៣

របាយការណ៍ហិរញ្ញវត្ថុដែលបានត្រួត  
ពិនិត្យឡើងវិញដោយសវនករឯករាជ្យ





Ernst & Young (Cambodia) Ltd.  
 5th Floor, Emerald Building  
 #64 Norodom Boulevard corner Street 178  
 Sangkat Chey Chumneah, Khan Daun Penh  
 12206 Phnom Penh, Kingdom of Cambodia

Tel: +855 23 860 450/451  
 Fax: +855 23 217 805  
 ey.com

យោង: ៦១៨០៣៧២/៦៦៦៥៦៥៦៧

## របាយការណ៍ត្រួតពិនិត្យរបស់សវនករឯករាជ្យ

### ជូនចំពោះ: ភាគទុនិក នៃកំពង់ផែស្វយ័តក្រុងព្រះសីហនុ

#### សេចក្តីផ្តើម

យើងខ្ញុំ បានធ្វើការត្រួតពិនិត្យលើព័ត៌មានហិរញ្ញវត្ថុសង្ខេបចន្លោះពេលដែលភ្ជាប់ជាមួយនេះ របស់កំពង់ផែស្វយ័តក្រុងព្រះសីហនុ (ហៅកាត់ថា "ក.ស.ស") ដែលរួមមានរបាយការណ៍ស្ថានភាពហិរញ្ញវត្ថុសង្ខេបចន្លោះពេលនាថ្ងៃទី៣០ ខែកញ្ញា ឆ្នាំ២០២២ របាយការណ៍លទ្ធផលពេញលេញសង្ខេបចន្លោះពេលសម្រាប់ការិយបរិច្ឆេទបីខែ និងប្រាំបួនខែបញ្ចប់ និងរបាយការណ៍បម្រែបម្រួលមូលធនសង្ខេបចន្លោះពេល ព្រមទាំងរបាយការណ៍លំហូរសាច់ប្រាក់សង្ខេបចន្លោះពេលសម្រាប់ការិយបរិច្ឆេទប្រាំបួនខែបញ្ចប់ ថ្ងៃទី៣០ ខែកញ្ញា ឆ្នាំ២០២២ រួមទាំងសេចក្តីសង្ខេបគោលនយោបាយគណនេយ្យសំខាន់ៗ និងកំណត់សម្គាល់ពន្យល់ផ្សេងៗ។ គណៈគ្រប់គ្រងទទួលខុសត្រូវក្នុងការរៀបចំ និងបង្ហាញព័ត៌មានហិរញ្ញវត្ថុសង្ខេបចន្លោះពេល ដោយអនុលោមទៅតាមស្តង់ដារគណនេយ្យអន្តរជាតិ នៃកម្ពុជា លេខ៣៤ ស្តីពី "របាយការណ៍ហិរញ្ញវត្ថុចន្លោះពេល"។ ការទទួលខុសត្រូវរបស់យើងខ្ញុំ គឺបញ្ជាក់សេចក្តីសន្និដ្ឋានចំពោះព័ត៌មានហិរញ្ញវត្ថុសង្ខេបចន្លោះពេល ដោយផ្អែកទៅតាមការត្រួតពិនិត្យរបស់យើងខ្ញុំ។

#### ផែនការណ៍នៃការត្រួតពិនិត្យ

យើងខ្ញុំ បានធ្វើការត្រួតពិនិត្យដោយអនុលោមទៅតាមស្តង់ដារអន្តរជាតិ នៃកម្ពុជា ស្តីពីការត្រួតពិនិត្យលេខ ២៤១០ ស្តីពី ការត្រួតពិនិត្យលើព័ត៌មានហិរញ្ញវត្ថុសង្ខេបចន្លោះពេលដោយសវនករឯករាជ្យរបស់អង្គការ។ ការត្រួតពិនិត្យលើព័ត៌មានហិរញ្ញវត្ថុសង្ខេបចន្លោះពេលរួមមាន ការសាកសួរជាចម្បងទៅបុគ្គលទទួលខុសត្រូវលើបញ្ហាហិរញ្ញវត្ថុ និងគណនេយ្យ និងការអនុវត្តនីតិវិធីវិបបរិភាគ និងការត្រួតពិនិត្យផ្សេងទៀត។ ការត្រួតពិនិត្យ មានដែនកំណត់តិចជាង ការធ្វើសវនកម្មដោយអនុលោមតាមស្តង់ដារអន្តរជាតិស្តីពីសវនកម្មនៃកម្ពុជា។ ហើយជាលទ្ធផលមិនអាចឲ្យយើងខ្ញុំទទួលបានការធានាថា យើងខ្ញុំនឹងដឹងរាល់បញ្ហាសំខាន់ៗទាំងឡាយដែលអាចត្រូវបានរកឃើញដូចនៅក្នុងការងារសវនកម្មនោះទេ។ ដូច្នេះហើយ យើងខ្ញុំនឹងមិនបញ្ជាក់យោបល់សវនកម្មនោះទេ។

#### បញ្ហាផ្សេងៗ

របាយការណ៍ហិរញ្ញវត្ថុរបស់ ក.ស.ស សម្រាប់ការិយបរិច្ឆេទបញ្ចប់ថ្ងៃទី៣១ ខែធ្នូ ឆ្នាំ២០២១ ត្រូវបានធ្វើសវនកម្មដោយសវនករផ្សេងដែលបានបញ្ជាក់យោបល់មិនមានបញ្ហាលើរបាយការណ៍ទាំងនោះនៅថ្ងៃទី២២ ខែមីនា ឆ្នាំ២០២២។

**សេចក្តីសន្និដ្ឋាន**

យោងតាមការត្រួតពិនិត្យរបស់យើងខ្ញុំ ពុំមានអ្វីដែលជាការចាប់អារម្មណ៍ ដែលបណ្តាលឲ្យយើងខ្ញុំជឿជាក់ថា ព័ត៌មានហិរញ្ញវត្ថុសង្ខេបចន្លោះពេលដែលបានភ្ជាប់មកជាមួយនេះ នាថ្ងៃទី៣០ ខែកញ្ញា ឆ្នាំ២០២២ និងសម្រាប់ការិយបរិច្ឆេទបីខែ និងប្រាំបួនខែបញ្ចប់ មិនត្រូវបានរៀបចំឡើងគ្រប់ទិដ្ឋភាពជាសារវន្តទាំងអស់ដោយអនុលោមទៅតាមស្តង់ដារគណនេយ្យអន្តរជាតិនៃកម្ពុជាលេខ៣៤ ស្តីពី របាយការណ៍ហិរញ្ញវត្ថុចន្លោះពេល នោះទេ។



ឡាន ស៊ីនេតនា  
ដៃគូសវនករ

**អ៊ិនស៊ូ អ៊ែន យ៉ាង (ខេមបូឌា)**  
ក្រុមហ៊ុនគណនេយ្យករជំនាញ  
សវនករប្រតិស្រុត

រាជធានីភ្នំពេញ ព្រះរាជាណាចក្រកម្ពុជា  
ថ្ងៃទី២៥ ខែវិច្ឆិកា ឆ្នាំ២០២២



# កំណត់ផែស្វ័យគ្រុឌព្រះសីហនុ

## របាយការណ៍ស្ថានភាពហិរញ្ញវត្ថុសង្ខេបបណ្តោះអាសន្ន

នាថ្ងៃទី៣០ ខែកញ្ញា ឆ្នាំ២០២២

|                                         | កំណត់<br>សម្គាល់ | ថ្ងៃទី៣០ ខែកញ្ញា ឆ្នាំ២០២២     | ថ្ងៃទី៣១ ខែធ្នូ ឆ្នាំ២០២១                                      |
|-----------------------------------------|------------------|--------------------------------|----------------------------------------------------------------|
|                                         |                  | ពាន់រៀល<br>(មិនបានធ្វើសវនកម្ម) | ពាន់រៀល<br>(បានធ្វើចំណាត់ថ្នាក់ឡើងវិញ -<br>កំណត់សម្គាល់លេខ ២៧) |
| <b>ទ្រព្យសកម្ម</b>                      |                  |                                |                                                                |
| <b>ទ្រព្យសកម្មរយៈពេលវែង</b>             |                  |                                |                                                                |
| ទ្រព្យ និងបរិក្ខារ                      | ៦                | ៩៦០.៣៣៣.៥២៣                    | ៩៦៦.១៦៥.៨៤៤                                                    |
| ទ្រព្យវិនិយោគ                           | ៧                | ២៤៩.៥៧៦.២៧៦                    | ២៤៣.១៩៥.៦៩៩                                                    |
| ទ្រព្យសកម្មអរូបិយ                       | ៨                | ៤.៣១៤.៣៦៦                      | ៤.៩៣៦.៣៣២                                                      |
|                                         |                  | <b>១.២១៤.២២៤.១៦៥</b>           | <b>១.២១៥.២៩៧.៨៧៥</b>                                           |
| <b>ទ្រព្យសកម្មរយៈពេលខ្លី</b>            |                  |                                |                                                                |
| សន្និធិ                                 | ៩                | ២៨.២២៩.៧០៣                     | ២៧.២២៥.០០៦                                                     |
| គណនីអតិថិជន និងគណនីត្រូវទទួលផ្សេងៗ      | ១០               | ៣៨.១៨៤.៦៣០                     | ៣៥.៦៥៩.៩១១                                                     |
| ប្រាក់បញ្ញើនៅធនាគាររយៈពេលខ្លី           |                  | ១០១.៩៣៨.៧០៨                    | ១០១.៣០៦.៦៨១                                                    |
| សាច់ប្រាក់                              |                  | ២៦.២៣០.៨១៦                     | ២២.៤៦៨.៩២៩                                                     |
|                                         |                  | <b>១៩៤.៥៨៣.៨៥៧</b>             | <b>១៨៦.៦៦០.៥២៧</b>                                             |
| ទ្រព្យសកម្មចាត់ថ្នាក់ជាទ្រព្យសម្រាប់លក់ | ១១               | ១៦.៥៧៩.៣៨០                     | ១៦.១៩១.២៦៨                                                     |
|                                         |                  | <b>២១១.១៦៣.២៣៧</b>             | <b>២០២.៨៥១.៧៩៥</b>                                             |
|                                         |                  | <b>១.៤២៥.៣៨៧.៤០២</b>           | <b>១.៤២៧.១៤៩.៦៧០</b>                                           |
| <b>ទ្រព្យសកម្មសរុប</b>                  |                  |                                |                                                                |
| <b>មូលធន និងបំណុល</b>                   |                  |                                |                                                                |
| <b>មូលធន</b>                            |                  |                                |                                                                |
| ដើមទុនដែលបានបោះផ្សាយ                    | ១២               | ៤៥០.៣០២.៨២៨                    | ៤៥០.៣០២.៨២៨                                                    |
| បុព្វលាភភាគហ៊ុន                         | ១២               | ៦៧.៧១៥.២៣៥                     | ៦៧.៧១៥.២៣៥                                                     |
| ទុនបម្រុងផ្សេងៗ                         | ១៣               | ៤១.០៩០.៥៧២                     | ៣១.៧១៩.៨៣២                                                     |
| ប្រាក់ចំណេញរក្សាទុក                     |                  | ៣១៨.៦៩៧.៣៩២                    | ២៣៤.១៥៦.២៦៤                                                    |
|                                         |                  | <b>៨៧៧.៨០៦.០២៧</b>             | <b>៧៨៣.៨៩៤.១៥៩</b>                                             |

# កំណត់ផែស្រយីតក្រុងព្រះសីហនុ

របាយការណ៍ស្ថានភាពហិរញ្ញវត្ថុសង្ខេបបណ្តោះអាសន្ន (តំបន់ទំព័រមុន)

នាថ្ងៃទី៣០ ខែកញ្ញា ឆ្នាំ២០២២

|                                             | កំណត់<br>សម្គាល់ | ថ្ងៃទី៣០ ខែកញ្ញា ឆ្នាំ២០២២     | ថ្ងៃទី៣១ ខែធ្នូ ឆ្នាំ២០២១                                      |
|---------------------------------------------|------------------|--------------------------------|----------------------------------------------------------------|
|                                             |                  | ពាន់រៀល<br>(មិនបានធ្វើសវនកម្ម) | ពាន់រៀល<br>(បានធ្វើចំណាត់ថ្នាក់ឡើងវិញ -<br>កំណត់សម្គាល់លេខ ២៧) |
| <b>បំណុល</b>                                |                  |                                |                                                                |
| <b>បំណុលរយៈពេលវែង</b>                       |                  |                                |                                                                |
| ប្រាក់កម្ចី                                 | ១៤               | ៣៤៧.៩៥៨.០២៧                    | ៤៣៥.០២៥.៤២៥                                                    |
| កាតព្វកិច្ចអត្ថប្រយោជន៍ប្រាក់សោធននិវត្តន៍   | ១៥               | ៧០.៤១៧.៤៣១                     | ៨៣.៦៤៦.៥៥៩                                                     |
| សំវិធានធនលើប្រាក់បំណាច់អតីតភាពការងារ        |                  | ១.៣៥៨.៦១៧                      | ១.០៨០.១៤៩                                                      |
| ចំណូលពន្យារលើការជួល                         |                  | ១២.២៦៦.៨៨៨                     | ៥.៣១០.៤៥៩                                                      |
| បំណុលពន្ធពន្យារ                             |                  | ៣១.៨៤៣.៨៦៣                     | ២៩.៤១៩.០១៤                                                     |
|                                             |                  | <b>៤៦៣.៨៤៤.៨៦៦</b>             | <b>៥៥៤.៤៨១.៦០៦</b>                                             |
| <b>បំណុលរយៈពេលខ្លី</b>                      |                  |                                |                                                                |
| ប្រាក់កម្ចី                                 | ១៤               | ២៨.២១៥.៧០៧                     | ៣៣.៩៦១.៥៧២                                                     |
| កាតព្វកិច្ចអត្ថប្រយោជន៍ប្រាក់សោធននិវត្តន៍   | ១៥               | ៥.៤៦៤.៨៤៩                      | ៤.៥៣៤.៤២៥                                                      |
| សំវិធានធនលើប្រាក់បំណាច់អតីតភាពការងារ        |                  | ៧៨០.០៥១                        | -                                                              |
| ចំណូលពន្យារ                                 |                  | ៣១៨.៦៨១                        | ១៣៤.៤៤២                                                        |
| គណនីអ្នកផ្គត់ផ្គង់ និងគណនីត្រូវទូទាត់ផ្សេងៗ |                  | ៤០.៧១៤.៦៨៧                     | ៤៤.២០៨.១៥៩                                                     |
| បំណុលពន្ធលើប្រាក់ចំណូល                      |                  | ៨.២៤២.៥៧៤                      | ៥.៩៣៥.៣០៧                                                      |
|                                             |                  | <b>៨៣.៧៣៦.៥៤៩</b>              | <b>៨៨.៧៧៣.៩០៥</b>                                              |
| <b>បំណុលសរុប</b>                            |                  | <b>៥៤៧.៥៨១.៣៧៥</b>             | <b>៦៤៣.២៥៥.៥១១</b>                                             |
| <b>មូលធន និងបំណុលសរុប</b>                   |                  | <b>១.៤២៥.៣៨៧.៤០២</b>           | <b>១.៤២៧.១៤៩.៦៧០</b>                                           |

កំណត់សម្គាល់ដែលបានភ្ជាប់មកជាមួយពិលេខ ១ ដល់លេខ ២៨ ជាផ្នែកមួយ  
នៃព័ត៌មានហិរញ្ញវត្ថុសង្ខេបបណ្តោះអាសន្ននេះ។

# កំណត់ផែស្វយ័តក្រុមហ៊ុនសីហនុ

## របាយការណ៍លទ្ធផលការងារសេដ្ឋកិច្ចសង្ខេបបណ្តោះអាសន្ន

សម្រាប់ការិយបរិច្ឆេទបីខែ និងប្រាំបួនខែបញ្ចប់ថ្ងៃទី៣០ ខែកញ្ញា ឆ្នាំ២០២២

|                                                                                           | កំណត់<br>សម្គាល់ | ការិយបរិច្ឆេទបីខែបញ្ចប់        |                                | ការិយបរិច្ឆេទប្រាំបួនខែបញ្ចប់  |                                |
|-------------------------------------------------------------------------------------------|------------------|--------------------------------|--------------------------------|--------------------------------|--------------------------------|
|                                                                                           |                  | ថ្ងៃទី៣០ ខែកញ្ញា ឆ្នាំ២០២២     | ថ្ងៃទី៣០ ខែកញ្ញា ឆ្នាំ២០២១     | ថ្ងៃទី៣០ ខែកញ្ញា ឆ្នាំ២០២២     | ថ្ងៃទី៣០ ខែកញ្ញា ឆ្នាំ២០២១     |
|                                                                                           |                  | ពាន់រៀល<br>(មិនបានធ្វើសវនកម្ម) | ពាន់រៀល<br>(មិនបានធ្វើសវនកម្ម) | ពាន់រៀល<br>(មិនបានធ្វើសវនកម្ម) | ពាន់រៀល<br>(មិនបានធ្វើសវនកម្ម) |
| <b>ចំណូល</b>                                                                              |                  |                                |                                |                                |                                |
| ចំណូលពីកិច្ចសន្យាជាមួយអតិថិជន                                                             | ១៦               | ៨៤.៦០៣.៩៦២                     | ៨៦.៩៣៧.១៣៩                     | ២៦៤.៩៧៩.៣០៦                    | ២៥២.៩៧០.២៤៣                    |
| ចំណូលពីការជួល                                                                             | ៧                | ៥១៣.៤០២                        | ៥៨៦.៤៤២                        | ១.៧៥១.៤០១                      | ១.៧០២.០០៥                      |
|                                                                                           |                  | <b>៨៥.១១៧.៣៦៤</b>              | <b>៨៧.៥២៣.៥៨១</b>              | <b>២៦៦.៧៣០.៧០៧</b>             | <b>២៥៤.៦៧២.២៤៨</b>             |
| <b>ចំណាយ</b>                                                                              |                  |                                |                                |                                |                                |
| ប្រាក់បៀវត្សរ៍ ប្រាក់ឈ្នួល និងចំណាយពាក់ព័ន្ធ                                              | ១៧               | (២៧.៤៦៥.៦៩៥)                   | (២៦.៨៥៧.៥០៦)                   | (៨៣.៤១០.២៩១)                   | (៧៩.០៨៣.៨៩៦)                   |
| សម្ភារៈផ្គត់ផ្គង់ការប្រើប្រាស់                                                            | ១៨               | (២៦.៣៣២.៦៨០)                   | (២២.៤៤៩.៧៩៧)                   | (៨០.២២៣.៩១១)                   | (៦៨.០៨២.៦៩០)                   |
| ចំណាយរំលស់ទ្រព្យបរិយាយ និងអរូបិយ                                                          | ១៩               | (១១.៤៩១.៩៧៤)                   | (៩.៩៩៥.៤៩៩)                    | (៣៤.០០៤.៧៣៥)                   | (២៩.៧៤៦.៨៧៦)                   |
| ចំណាយផ្សេងៗ                                                                               |                  | (៦.៧៤៦.៤៩៣)                    | (៦.៣៨៩.០៤១)                    | (២២.៨៥១.៤២៥)                   | (១៤.៤៥៦.៥៧៣)                   |
| ជួសជុល និងថែទាំ                                                                           |                  | (៤១១.២៩១)                      | (១.០៦៦.៣៤៤)                    | (១.២៣៦.១៤៤)                    | (៤.៤៩៨.០២៤)                    |
| ចំណេញផ្សេងៗ - សុទ្ធ                                                                       |                  | ៦០៥.០៤២                        | ៦៤.៣៩៧                         | ៨៦០.៣៧២                        | ២៥១.២៥៤                        |
|                                                                                           |                  | <b>(៧១.៨៤៣.០៩១)</b>            | <b>(៦៦.៦៩៣.៧៩០)</b>            | <b>(២២០.៨៦៦.១៣៤)</b>           | <b>(១៩៥.៦១៦.៨០៥)</b>           |
| ចំណេញប្រតិបត្តិការ                                                                        |                  | <b>១៣.២៧៤.២៧៣</b>              | <b>២០.៨២៩.៧៩១</b>              | <b>៤៥.៩៦៤.៥៧៣</b>              | <b>៥៩.០៥៥.៤៤៣</b>              |
| ចំណូល (ចំណាយ) ហិរញ្ញវត្ថុ - សុទ្ធ                                                         | ២០               | ១០.៦១២.១០៧                     | ២.១៤៧.៦៩២                      | ៦៤.០៧១.០៦៧                     | ២៣.១៥៧.០០៤                     |
| <b>ចំណេញមុនគិតពន្ធលើប្រាក់ចំណូល</b>                                                       |                  | <b>២៣.៨៨៦.៣៨០</b>              | <b>២២.៩៧៧.៤៨៣</b>              | <b>១១០.០៣៥.៦៤០</b>             | <b>៨២.២១២.៤៤៧</b>              |
| ចំណាយពន្ធលើប្រាក់ចំណូល                                                                    | ២១               | (៣.៦៥០.៩៩៣)                    | (៤.៦៥៧.៨៦១)                    | (១១.៧៧៥.៣៤៤)                   | (១៣.០១១.៦៥៤)                   |
| <b>ប្រាក់ចំណេញក្នុងគ្រា</b>                                                               |                  | <b>២០.២៣៥.៣៨៧</b>              | <b>១៨.៣១៩.៦២២</b>              | <b>៩៨.២៦០.២៩៦</b>              | <b>៦៩.២០០.៧៩៣</b>              |
| <b>ប្រាក់ចំណេញក្នុងគ្រាបន្ថែមសភាគហ៊ុនិក</b>                                               |                  | <b>២០.២៣៥.៣៨៧</b>              | <b>១៨.៣១៩.៦២២</b>              | <b>៩៨.២៦០.២៩៦</b>              | <b>៦៩.២០០.៧៩៣</b>              |
| ចំណេញពីការវាស់វែងឡើងវិញលើការកំណត់ភាគកិច្ចអត្ថប្រយោជន៍                                     | ១៥, ២១           | -                              | -                              | ១១.៨៥៨.៤៤០                     | -                              |
| <b>ប្រាក់ចំណេញពេញលេញសរុបក្នុងគ្រាបន្ថែមសភាគហ៊ុនិក</b>                                     |                  | <b>២០.២៣៥.៣៨៧</b>              | <b>១៨.៣១៩.៦២២</b>              | <b>១១០.១១៨.៧៣៦</b>             | <b>៦៩.២០០.៧៩៣</b>              |
| ចំណេញក្នុងមួយភាគហ៊ុនរបស់ភាគហ៊ុនិករបស់ក្រុមហ៊ុន ក.ស.ស ក្នុងការិយបរិច្ឆេទនេះមានដូចខាងក្រោម៖ |                  |                                |                                |                                |                                |
| <b>មូលដ្ឋានចំណេញក្នុងមួយភាគហ៊ុន (រៀល)</b>                                                 | ២២               | <b>២៣៥,៩២</b>                  | <b>២១៣,៥៩</b>                  | <b>១.១៤៨,៤៣</b>                | <b>៨០៦,៨០</b>                  |

កំណត់សម្គាល់ដែលបានភ្ជាប់មកជាមួយពិលេខ ១ ដល់លេខ ២៨ ជាផ្នែកមួយនៃព័ត៌មានហិរញ្ញវត្ថុសង្ខេបបណ្តោះអាសន្ននេះ។

# កំណត់ផែស្រុយតក្រុងព្រះសីហនុ

## របាយការណ៍បម្រែបម្រួលមូលធនសង្ខេបចន្លោះពេល

សម្រាប់ការិយបរិច្ឆេទប្រាំបួនខែបញ្ចប់ថ្ងៃទី៣០ ខែកញ្ញា ឆ្នាំ២០២២

|                                                                   | កំណត់<br>សម្គាល់ | ដើមទុន<br>ដែលបានបោះផ្សាយ | បុព្វលាភភាគហ៊ុន<br>ពាន់រៀល | ទុនបម្រុង<br>ពាន់រៀល | ប្រាក់ចំណេញរក្សាទុក<br>ពាន់រៀល | សរុប<br>ពាន់រៀល    |
|-------------------------------------------------------------------|------------------|--------------------------|----------------------------|----------------------|--------------------------------|--------------------|
| សមតុល្យនាថ្ងៃទី១ ខែមករា ឆ្នាំ២០២២<br>(បានធ្វើសវនកម្ម)             |                  | ៤៥០.៣០២.៨២៨              | ៦៧.៧១៥.២៣៥                 | ៣១.៧១៩.៨៣២           | ២៣៤.១៥៦.២៦៤                    | ៧៨៣.៨៩៤.១៥៩        |
| ប្រាក់ចំណេញក្នុងគ្រា                                              |                  | -                        | -                          | -                    | ៩៨.១៦០.២៩៦                     | ៩៨.១៦០.២៩៦         |
| ចំណេញពីការវាយតម្លៃឡើងវិញលើការកំណត់<br>ភាគរួមកិច្ចអត្ថប្រយោជន៍     | ១៥, ២១           | -                        | -                          | -                    | ១១.៨៥៨.៨៤០                     | ១១.៨៥៨.៨៤០         |
| ប្រាក់ចំណេញពេញលេញសរុបក្នុងគ្រា                                    |                  | -                        | -                          | -                    | ១១០.០១៩.១៣៦                    | ១១០.០១៩.១៣៦        |
| ផ្ទេរទៅទុនបម្រុង                                                  | ១៣               | -                        | -                          | ៩.៣៧០.៧៤០            | (៩.៣៧០.៧៤០)                    | -                  |
| ភាគលាភដែលបានប្រកាស                                                | ២៣               | -                        | -                          | -                    | (១៦.១០៧.២៦៨)                   | (១៦.១០៧.២៦៨)       |
| <b>សមតុល្យនាថ្ងៃទី៣០ ខែកញ្ញា ឆ្នាំ២០២២</b><br>(មិនបានធ្វើសវនកម្ម) |                  | <b>៤៥០.៣០២.៨២៨</b>       | <b>៦៧.៧១៥.២៣៥</b>          | <b>៤១.០៩០.៥៧២</b>    | <b>៣១៨.៦៩៧.៣៩២</b>             | <b>៨៧៧.៨០៦.០២៧</b> |
| សមតុល្យនាថ្ងៃទី១ ខែមករា ឆ្នាំ២០២១<br>(បានធ្វើសវនកម្ម)             |                  | ៤៥០.៣០២.៨២៨              | ៦៧.៧១៥.២៣៥                 | ២៩.០៥៩.០៧២           | ១៥៥.២៨៤.២៨៣                    | ៧០២.៣៦១.៤១៨        |
| ប្រាក់ចំណេញក្នុងគ្រា                                              |                  | -                        | -                          | -                    | ៦៩.២០០.៧៩៧                     | ៦៩.២០០.៧៩៧         |
| ប្រាក់ចំណេញពេញលេញសរុបក្នុងគ្រា                                    |                  | -                        | -                          | -                    | ៦៩.២០០.៧៩៧                     | ៦៩.២០០.៧៩៧         |
| ផ្ទេរទៅទុនបម្រុង                                                  | ១៣               | -                        | -                          | ២.៦៦០.៧៦០            | (២.៦៦០.៧៦០)                    | -                  |
| ភាគលាភដែលបានប្រកាស                                                | ២៣               | -                        | -                          | -                    | (១២.១៧៤.៦៤៩)                   | (១២.១៧៤.៦៤៩)       |
| <b>សមតុល្យនាថ្ងៃទី៣០ ខែកញ្ញា ឆ្នាំ២០២១</b><br>(មិនបានធ្វើសវនកម្ម) |                  | <b>៤៥០.៣០២.៨២៨</b>       | <b>៦៧.៧១៥.២៣៥</b>          | <b>៣១.៧១៩.៨៣២</b>    | <b>២០៩.៦៤៩.៦៧១</b>             | <b>៧៥៩.៣៨៧.៥៦៦</b> |

កំណត់សម្គាល់ដែលបានភ្ជាប់មកជាមួយពីលេខ ១ ដល់លេខ ២៨ ជាផ្នែកមួយនៃព័ត៌មានហិរញ្ញវត្ថុសង្ខេបចន្លោះពេលនេះ។

# កំណត់ផែស្រុយត្រូវបានស្រាវជ្រាវ

## របាយការណ៍លំហូរសាច់ប្រាក់សង្ខេបចន្លោះពេល

សម្រាប់ការិយបរិច្ឆេទប្រាំបួនខែបញ្ចប់ថ្ងៃទី៣០ ខែកញ្ញា ឆ្នាំ២០២២

|                                                           | កំណត់<br>សម្គាល់ | ការិយបរិច្ឆេទប្រាំបួនខែបញ្ចប់ |                            |
|-----------------------------------------------------------|------------------|-------------------------------|----------------------------|
|                                                           |                  | ថ្ងៃទី៣០ ខែកញ្ញា ឆ្នាំ២០២២    | ថ្ងៃទី៣០ ខែកញ្ញា ឆ្នាំ២០២១ |
|                                                           |                  | ពាន់រៀល                       | ពាន់រៀល                    |
|                                                           |                  | មិនបានធ្វើសវនកម្ម             | មិនបានធ្វើសវនកម្ម          |
| <b>លំហូរសាច់ប្រាក់ពីសកម្មភាពប្រតិបត្តិការ</b>             |                  |                               |                            |
| សាច់ប្រាក់បានពីប្រតិបត្តិការ                              | ២៤               | ៨៣.៨៥៩.៨១៤                    | ៨១.៧៣៣.៩៧១                 |
| ពន្ធលើប្រាក់ចំណូលបានបង់                                   |                  | (១០.០០៧.៩៣៧)                  | (៩.២៦៧.៧៣៧)                |
| <b>សាច់ប្រាក់សុទ្ធបានពីសកម្មភាពប្រតិបត្តិការ</b>          |                  | <b>៧៣.៨៥១.៨៧៧</b>             | <b>៧២.៤៦៦.២៣៤</b>          |
| <b>លំហូរសាច់ប្រាក់ពីសកម្មភាពវិនិយោគ</b>                   |                  |                               |                            |
| ការទិញទ្រព្យ និងបរិក្ខារ                                  | ៦                | (២២.៣៧២.៩៤៧)                  | (២៧.០២៣.១៩១)               |
| ការដាក់ប្រាក់បញ្ញើរយៈពេលខ្លីនៅធនាគារ                      |                  | (១.៤៤៤.៨៧៩)                   | ៥.០៨៧.២២១                  |
| ការទិញទ្រព្យវិនិយោគ                                       | ៧                | (១.៣៩៩.៥៦៧)                   | (១.៦០២.១០១)                |
| ការទិញទ្រព្យអរូបិយ                                        |                  | (២៥១.២៩៨)                     | (៣៦៦.៩៣១)                  |
| ការប្រាក់បានទទួល                                          |                  | ៣.៨៦៨.៤២៤                     | ៣.៨៦៦.៤៩៥                  |
| ប្រាក់សំណងទទួលបានពីឥណទានបុគ្គលិក                          |                  | -                             | ១.២៨៣.៣៦៣                  |
| <b>សាច់ប្រាក់សុទ្ធប្រើប្រាស់ក្នុងសកម្មភាពវិនិយោគ</b>      |                  | <b>(២១.៦០០.២៦៧)</b>           | <b>(១៨.៧៥៥.១៤៤)</b>        |
| <b>លំហូរសាច់ប្រាក់ពីសកម្មភាពហិរញ្ញប្បទាន</b>              |                  |                               |                            |
| ភាគលាភបានបង់                                              |                  | (១៦.១០៧.២៦៨)                  | (៨.៦៤១.៥២៧)                |
| ការសងប្រាក់កម្ចី                                          |                  | (២៥.១២៥.៧៦២)                  | (២៨.៦៩១.៤៣១)               |
| ការប្រាក់បានបង់                                           |                  | (៨.៨៦៥.៩៤៧)                   | (១០.៤៦៤.៥១៧)               |
| សាច់ប្រាក់ទទួលបានពីប្រាក់កម្ចី                            |                  | ១.៦០៩.២៥៤                     | ៣៧៥.១៤០                    |
| <b>សាច់ប្រាក់សុទ្ធប្រើប្រាស់ក្នុងសកម្មភាពហិរញ្ញប្បទាន</b> |                  | <b>(៤៨.៤៨៩.៧២៣)</b>           | <b>(៤៧.៤២២.៣៣៥)</b>        |
| <b>កំណើនសុទ្ធលើសាច់ប្រាក់</b>                             |                  | <b>៣.៧៦១.៨៨៧</b>              | <b>៦.២៨៨.៧៥៥</b>           |
| សាច់ប្រាក់ដើមគ្រា                                         |                  | ២២.៤៦៨.៩២៩                    | ៣០.៧៤១.០៧៥                 |
| <b>សាច់ប្រាក់ចុងគ្រា</b>                                  |                  | <b>២៦.២៣០.៨១៦</b>             | <b>៣៧.០២៩.៨៣០</b>          |

កំណត់សម្គាល់ដែលបានភ្ជាប់មកជាមួយពីលេខ ១ ដល់លេខ ២៨ ជាផ្នែកមួយនៃព័ត៌មានហិរញ្ញវត្ថុសង្ខេបចន្លោះពេលនេះ។

# កំពង់ផែស្វយ័តក្រុងព្រះសីហនុ

## កំណត់សម្គាល់លើព័ត៌មានហិរញ្ញវត្ថុសង្ខេបបណ្តោះអាសន្ន

សម្រាប់ការិយបរិច្ឆេទបីខែ និងប្រាំបួនខែបញ្ចប់ថ្ងៃទី៣០ ខែកញ្ញា ឆ្នាំ២០២២

### ១. ព័ត៌មានទូទៅ

កំពង់ផែស្វយ័តក្រុងព្រះសីហនុ (ហៅកាត់ថា "ក.ស.ស") គឺជាគ្រឹះស្ថានស្វយ័តសាធារណៈ ដែលស្ថិតក្រោមការគ្រប់គ្រងផ្នែកបច្ចេកទេសរបស់ក្រសួងសាធារណការ និងដឹកជញ្ជូន និងស្ថិតក្រោមការត្រួតពិនិត្យលើផ្នែកហិរញ្ញវត្ថុរបស់ក្រសួងសេដ្ឋកិច្ច និងហិរញ្ញវត្ថុ ដែលមានការិយាល័យកណ្តាលរបស់ខ្លួននៅក្នុងខេត្តព្រះសីហនុ ព្រះរាជាណាចក្រកម្ពុជា។

ក.ស.ស គឺជានីតិបុគ្គលដែលមានលក្ខណៈស្វយ័តទាំងផ្នែករដ្ឋបាល និងហិរញ្ញវត្ថុ និងត្រូវបានបង្កើតឡើងដោយអនុលោមទៅតាមអនុក្រឹត្យលេខ៥០ អនក្រ.បក ចុះថ្ងៃទី១៧ ខែកក្កដា ឆ្នាំ១៩៩៨ ដែលបានផ្តល់ស្ថានភាពទូទៅឲ្យក្រុមហ៊ុនជាស្ថាប័នស្វយ័តសាធារណៈ។

ក.ស.ស បានចុះបញ្ជីជាសហគ្រាសសាធារណៈគ្រប់គ្រងដោយរដ្ឋ នៅក្រសួងពាណិជ្ជកម្ម និងទទួលបានវិញ្ញាបនបត្រចុះបញ្ជីលេខ Co.៤៧៨៤ET/២០១៧ ចុះថ្ងៃទី២១ ខែកុម្ភៈ ឆ្នាំ២០១៧។ ភាគហ៊ុនប្រភេទ "គ" របស់ ក.ស.ស ត្រូវបានចុះបញ្ជីនៅផ្សារមូលបត្រកម្ពុជា (ហៅកាត់ថា "ផមក") នៅថ្ងៃទី៨ ខែមិថុនា ឆ្នាំ២០១៧។

បច្ចុប្បន្ន ក.ស.ស គឺជាកំពង់ផែសមុទ្រអន្តរជាតិ និងជាកំពង់ផែសមុទ្រជ្រៅពាណិជ្ជកម្មតែមួយគត់នៅក្នុងព្រះរាជាណាចក្រកម្ពុជា។ អនុលោមទៅតាមអនុក្រឹត្យស្តីពី បេសកកម្មរបស់ ក.ស.ស គឺផ្តល់សេវាកំពង់ផែសមុទ្រ និងសកម្មភាពផ្សេងៗដែលពាក់ព័ន្ធនឹងសេវាកំពង់ផែសមុទ្រដូចខាងក្រោម៖

- កណ្តាលការិយាល័យនាំចេញ-ចូល និងផ្តល់ភស្តុភាពដល់នាវា ធ្វើបែបបទនាវា ចេញ ចូល
- លើកដាក់ ផ្ទេរចេញ និងដឹកជញ្ជូនទំនិញ
- រក្សា ស្តុកទំនិញ ឃ្នាំង-ទីលាន
- ការងារអភិវឌ្ឍន៍ ស្តារ និងពង្រីកហេដ្ឋារចនាសម្ព័ន្ធរបស់ ក.ស.ស ដែលមានស្រាប់
- ទទួលខុសត្រូវ លើសុខុមាលភាព សុវត្ថិភាព និងសណ្តាប់ធ្នាប់ក្នុងតំបន់គ្រប់គ្រង និង
- ប្តេជ្ញាធ្វើការគ្រប់គ្រង និងចាត់ចែងសកម្មភាពប្រតិបត្តិការឲ្យមានប្រសិទ្ធភាព និងមានការរីកចម្រើន

ក្នុងនាមជាស្ថាប័នស្វយ័តសាធារណៈ ក.ស.ស ទទួលអំណាច និងកាតព្វកិច្ចទាំងឡាយពីរាជរដ្ឋាភិបាលកម្ពុជា ដើម្បីបំពេញបេសកកម្មស្របតាមកម្មវត្ថុទាំងនេះ។

ការិយាល័យចុះបញ្ជីរបស់ ក.ស.ស មានអាសយដ្ឋាននៅតិរៈវិថី សម្តេចអគ្គមហាសេនាបតីតេជោ ហ៊ុន សែន សង្កាត់លេខ៣ ក្រុងព្រះសីហនុ ខេត្តព្រះសីហនុ នៃព្រះរាជាណាចក្រកម្ពុជា។

ក្រុមប្រឹក្សាភិបាលបានអនុម័តឲ្យចេញផ្សាយព័ត៌មានហិរញ្ញវត្ថុសង្ខេបបណ្តោះអាសន្ន នៅថ្ងៃទី២៥ ខែវិច្ឆិកា ឆ្នាំ២០២២។

# កំណត់សម្គាល់លើព័ត៌មានហិរញ្ញវត្ថុសង្ខេបចន្លោះពេល

កំណត់សម្គាល់លើព័ត៌មានហិរញ្ញវត្ថុសង្ខេបចន្លោះពេល (តពីទំព័រមុន)  
សម្រាប់ការិយបរិច្ឆេទបីខែ និងប្រាំបួនខែបញ្ចប់ថ្ងៃទី៣០ ខែកញ្ញា ឆ្នាំ២០២២

## ២. សេចក្តីសង្ខេបគោលការណ៍គណនេយ្យសំខាន់ៗ

### ២.១ មូលដ្ឋានក្នុងការរៀបចំ

ព័ត៌មានហិរញ្ញវត្ថុសង្ខេបចន្លោះពេលសម្រាប់ការិយបរិច្ឆេទបីខែ និងប្រាំបួនខែបញ្ចប់ថ្ងៃទី៣០ ខែកញ្ញា ឆ្នាំ២០២២ ត្រូវបានរៀបចំឡើងដោយអនុលោមទៅតាមស្តង់ដារគណនេយ្យអន្តរជាតិ នៃ កម្ពុជា លេខ៣៤ ស្តីពី របាយការណ៍ហិរញ្ញវត្ថុចន្លោះពេល ("CIAS ៣៤")។ ក.ស.ស បានរៀបចំ ព័ត៌មានហិរញ្ញវត្ថុសង្ខេបចន្លោះពេលដោយផ្អែកលើមូលដ្ឋាន ដែលក្រុមហ៊ុននឹងបន្តប្រតិបត្តិការជា និរន្តរភាពអាជីវកម្ម។ ក្រុមប្រឹក្សាភិបាលសន្មតថា មិនមានភាពមិនប្រាកដប្រជា ជាសារវន្ត ណា មួយដែលនាំឲ្យមានការសង្ស័យលើការសន្មតរបស់ក្រុមប្រឹក្សាភិបាលនោះទេ។ ក្រុមប្រឹក្សាភិបាល ធ្វើការវិនិច្ឆ័យថា មានការរំពឹងទុកសមស្របដែល ក.ស.ស មានធនធានគ្រប់គ្រាន់សម្រាប់ប្រតិបត្តិ ការ នាពេលអនាគត និងមិនតិចជាង ១២ខែ គិតពីការិយបរិច្ឆេទបញ្ចប់ នៃរបាយការណ៍។

ព័ត៌មានហិរញ្ញវត្ថុសង្ខេបចន្លោះពេលនេះ មិនរួមបញ្ចូលនូវរាល់ព័ត៌មាន និងកំណត់សម្គាល់ដែល បានតម្រូវនៅក្នុងរបាយការណ៍ហិរញ្ញវត្ថុដែលបានធ្វើសវនកម្មប្រចាំឆ្នាំទេ និងត្រូវបានអានភ្ជាប់ ជាមួយនឹងរបាយការណ៍ហិរញ្ញវត្ថុប្រចាំឆ្នាំរបស់ ក.ស.ស សម្រាប់ការិយបរិច្ឆេទបញ្ចប់នាថ្ងៃទី៣១ ខែធ្នូ ឆ្នាំ២០២១ ដែលត្រូវបានរៀបចំឡើង ដោយអនុលោមទៅតាមស្តង់ដាររបាយការណ៍ទាក់ទង នឹងហិរញ្ញវត្ថុអន្តរជាតិ នៃកម្ពុជា ("CIFRSs")។

### ២.២ ស្តង់ដារគណនេយ្យថ្មី បានធ្វើវិសោធនកម្ម និងបានអនុវត្តដោយ ក.ស.ស

គោលការណ៍គណនេយ្យសំខាន់ៗ ដែលបានប្រើក្នុងការរៀបចំព័ត៌មានហិរញ្ញវត្ថុសង្ខេបចន្លោះ ពេលនេះ គឺដូចទៅនឹងគោលការណ៍គណនេយ្យសំខាន់ៗ ដែលបានប្រើក្នុងការរៀបចំរបាយ ការណ៍ហិរញ្ញវត្ថុរបស់ ក.ស.ស ដែលបានធ្វើសវនកម្មរួចសម្រាប់ការិយបរិច្ឆេទបញ្ចប់នាថ្ងៃទី៣១ ខែធ្នូ ឆ្នាំ២០២១ លើកលែងស្តង់ដារគណនេយ្យថ្មី ដែលនឹងមានប្រសិទ្ធភាពនាថ្ងៃទី១ ខែមករា ឆ្នាំ២០២២។ ក.ស.ស មិនទាន់បានអនុវត្តមុនពេលកំណត់លើស្តង់ដារ បំណកស្រាយ ឬ វិសោធនកម្មណាមួយ ដែលត្រូវបានបោះផ្សាយ តែមិនទាន់មានប្រសិទ្ធភាពទេ។

ស្តង់ដារគណនេយ្យដែលបានធ្វើវិសោធនកម្ម ដូចបានសង្ខេបខាងក្រោមនឹងអនុវត្តលើកទីមួយនៅ ក្នុងឆ្នាំ២០២២ តែមិនប៉ះពាល់ដល់របាយការណ៍ហិរញ្ញវត្ថុសង្ខេបចន្លោះពេលរបស់ ក.ស.ស។

- ការធ្វើវិសោធនកម្មលើ CIFRS ៩ ឧបករណ៍ហិរញ្ញវត្ថុ - ការធ្វើតេស្តប្រាក់ឈ្នួល "១០ ភាគរយ" សម្រាប់ការលែងទទួលស្គាល់បំណុលហិរញ្ញវត្ថុ។
- ការធ្វើវិសោធនកម្មលើ CIFRS ៣ ការរួមបញ្ចូលអាជីវកម្ម - យោងតាមគោលគំនិតគណនេយ្យ
- ការធ្វើវិសោធនកម្មលើ CIAS ១៦ ទ្រព្យ និងបរិក្ខារ - ចំណូលមុនពេលប្រើប្រាស់
- ការធ្វើវិសោធនកម្មលើ CIAS ៣៧ សវិធានធន បំណុលយថាហេតុ ទ្រព្យសកម្មយថាហេតុ និង កិច្ចសន្យាខាតបង់ - ចំណាយលើការបំពេញកាតព្វកិច្ចកិច្ចសន្យា
- ការធ្វើវិសោធនកម្មលើ CIFRS ១ ការអនុវត្តលើកដំបូង នៃស្តង់ដាររបាយការណ៍ទាក់ទងនឹង ហិរញ្ញវត្ថុអន្តរជាតិ នៃកម្ពុជា - បុត្រសម្ព័ន្ធជាអ្នកអនុវត្តលើកដំបូង
- ការធ្វើវិសោធនកម្មលើ CIAS ៤១ ភស្តុតាង - ពន្ធលើការវាស់វែងតាមតម្លៃសមស្រប។

# កំណត់សម្គាល់ផែនការស្រុកព្រះសីហនុ

កំណត់សម្គាល់លើព័ត៌មានហិរញ្ញវត្ថុសង្ខេបចន្លោះពេល (តពីទំព័រមុន)  
សម្រាប់ការិយបរិច្ឆេទបីខែ និងប្រាំបួនខែបញ្ចប់ថ្ងៃទី៣០ ខែកញ្ញា ឆ្នាំ២០២២

## ៣. ការវិនិច្ឆ័យ ការប៉ាន់ស្មាន និងការសន្មតរបស់គណៈគ្រប់គ្រង

ការរៀបចំព័ត៌មានហិរញ្ញវត្ថុសង្ខេបចន្លោះពេលនេះ តម្រូវឱ្យគណៈគ្រប់គ្រងធ្វើការវិនិច្ឆ័យ ការប៉ាន់ស្មាន ការសន្មត ដែលមានផលប៉ះពាល់ដល់ការអនុវត្តគោលការណ៍គណនេយ្យ និងចំនួនទឹកប្រាក់ដែលបានរាយការណ៍របស់ទ្រព្យសកម្ម បំណុល ចំណូល និងចំណាយ។ លទ្ធផលជាក់ស្តែងអាចនឹងខុសគ្នាទៅនឹងការប៉ាន់ស្មានទាំងនេះ។

ក្នុងការរៀបចំព័ត៌មានហិរញ្ញវត្ថុសង្ខេបចន្លោះពេលនេះ ការវិនិច្ឆ័យសំខាន់ដែលគណៈគ្រប់គ្រងបានធ្វើឡើងក្នុងការអនុវត្តគោលការណ៍គណនេយ្យរបស់ ក.ស.ស និងប្រភពសំខាន់ៗក្នុងការប៉ាន់ស្មានភាពច្បាស់លាស់ គឺដូចគ្នាទៅនឹងការវិនិច្ឆ័យដែលបានអនុវត្តនៅក្នុងរបាយការណ៍ហិរញ្ញវត្ថុសម្រាប់ការិយបរិច្ឆេទបញ្ចប់ថ្ងៃទី៣១ ខែធ្នូ ឆ្នាំ២០២១។

## ៤. ការគ្រប់គ្រងហានិភ័យហិរញ្ញវត្ថុ

### ៤.១ កត្តាហានិភ័យហិរញ្ញវត្ថុ

ក.ស.ស ត្រូវប្រឈមមុខនឹងហានិភ័យផ្សេងៗដូចជា៖ ហានិភ័យទីផ្សារ (រួមមាន ហានិភ័យការប្តូររូបិយប័ណ្ណ និងហានិភ័យអត្រាការប្រាក់) ហានិភ័យឥណទាន និងហានិភ័យសាច់ប្រាក់ងាយស្រួល។

ការរៀបចំព័ត៌មានហិរញ្ញវត្ថុសង្ខេបចន្លោះពេល មិនតម្រូវឱ្យមបញ្ចូលនូវព័ត៌មាន និងការលាតត្រដាងហានិភ័យហិរញ្ញវត្ថុទាំងអស់ដូចការរៀបចំរបាយការណ៍ហិរញ្ញវត្ថុប្រចាំឆ្នាំទេ ហើយគួរអានភ្ជាប់ជាមួយនឹងរបាយការណ៍ហិរញ្ញវត្ថុសម្រាប់ការិយបរិច្ឆេទបញ្ចប់ថ្ងៃទី៣១ ខែធ្នូ ឆ្នាំ២០២១។

### ៤.២ តម្លៃសមស្របរបស់ទ្រព្យសកម្មហិរញ្ញវត្ថុ និងបំណុលហិរញ្ញវត្ថុវាស់វែងតាមតម្លៃដើមរំលស់

វិធីសាស្ត្រ និងការសន្មត ដែលបានប្រើក្នុងការប៉ាន់ស្មានតម្លៃសមស្រប នៃឧបករណ៍ហិរញ្ញវត្ថុមានដូចខាងក្រោម៖

- (ក) សាច់ប្រាក់ និងប្រាក់បញ្ញើនៅធនាគាររយៈពេលខ្លី - តម្លៃយោងនៃគណនីទាំងនេះ មានតម្លៃប្រហាក់ប្រហែលនឹងតម្លៃសមស្រប ដោយសារវាមានរយៈពេលខ្លី។
- (ខ) គណនីអតិថិជន និងគណនីត្រូវទទួលផ្សេងៗ - តម្លៃយោងដកសំវិធានធនលើអ៊ុយប៊ែរមិន មានតម្លៃប្រហាក់ប្រហែលនឹងតម្លៃសមស្រប ដោយសារគណនីទាំងនេះស្ថិតនៅក្រោមលក្ខខណ្ឌឥណទានធម្មតា និងមានរយៈពេលខ្លី។
- (គ) គណនីអ្នកផ្គត់ផ្គង់ និងគណនីត្រូវទូទាត់ផ្សេងៗ - តម្លៃយោងនៃគណនីអ្នកផ្គត់ផ្គង់ និងគណនីត្រូវទូទាត់ផ្សេងៗ គឺត្រូវបានចាត់ទុកថាមានតម្លៃដូចគ្នាជាមួយតម្លៃសមស្រប ដោយសារគណនីទាំងនេះមានរយៈពេលខ្លី។
- (ឃ) ប្រាក់កម្ចី - តម្លៃសមស្របនៃប្រាក់កម្ចី ត្រូវបានប៉ាន់ស្មានដោយធ្វើអប្បហារលើលំហូរសាច់ប្រាក់ចេញក្នុងកិច្ចសន្យានាពេលអនាគត ដោយប្រើអត្រាប្រាក់កម្ចីនាពេលបច្ចុប្បន្ន។

ក្នុងអំឡុងការិយបរិច្ឆេទ ក.ស.ស មិនបានផ្លាស់ប្តូរវិធីសាស្ត្រ និងការសន្មត ដែលត្រូវបានប្រើប្រាស់ដើម្បីប៉ាន់ស្មានតម្លៃសមស្របនៃឧបករណ៍ហិរញ្ញវត្ថុទេ ហើយក៏មិនមានការផ្ទេរនៅក្នុងឋានានុក្រមនៃតម្លៃសមស្របដែរ។



# កំណត់សម្គាល់ផែនការស្រុកព្រះសីហនុ

កំណត់សម្គាល់លើព័ត៌មានហិរញ្ញវត្ថុសង្ខេបបណ្តោះអាសន្ន (តពីទំព័រមុន)  
សម្រាប់ការិយបរិច្ឆេទច្រើនខែ និងប្រាំបួនខែបញ្ចប់ថ្ងៃទី៣០ ខែកញ្ញា ឆ្នាំ២០២២

## ៥. ព័ត៌មានប្រតិបត្តិការតាមផ្នែក

ក.ស.ស មានការរាយការណ៍តាមផ្នែកដែលមាននូវសេវារបស់កំពង់ផែដូចខាងក្រោម៖

- ការលើកដាក់ពីនាវា
- ការលើកដាក់លើទីលាន (LO-LO)
- សេវាកម្មផែ
- ការរក្សាទុកកុងតឺន័រ

មិនមានប្រតិបត្តិការតាមផ្នែក ដែលត្រូវបានប្រមូលផ្តុំដើម្បីបង្កើតជាផ្នែកអាជីវកម្មប្រតិបត្តិការតាមផ្នែកដែលអាចរាយការណ៍បានខាងលើ។

ប្រធានអ្នកសម្រេចចិត្តផ្នែកប្រតិបត្តិការ ("CODM") (ក្រុមគណៈគ្រប់គ្រង) ពិនិត្យរបាយការណ៍គ្រប់គ្រងផ្ទៃក្នុង ដែលបានរាយការណ៍អំពីលទ្ធផល នៃសេវាតាមផ្នែករបស់កំពង់ផែទាំងមូល ដើម្បីវាយតម្លៃអំពីលទ្ធផល និងការបែងចែកធនធាន។ ក្រុមគណៈគ្រប់គ្រងវាយតម្លៃអំពីលទ្ធផលនៃប្រតិបត្តិការតាមផ្នែក ដោយផ្អែកលើការវាស់វែងចំណូលដុល (កំណត់សម្គាល់លេខ ១៦)។ ក្រុមគណៈគ្រប់គ្រងក៏ពិនិត្យឡើងវិញលើចំណេញមុនគិតពន្ធ និងចំណេញសុទ្ធទាំងមូល ធៀបនឹងការិយបរិច្ឆេទមុនៗ។ លើសពីនេះ ក.ស.ស ក៏មានការវិនិយោគទ្រព្យសកម្មនៅតំបន់សេដ្ឋកិច្ចពិសេស ដែលមានធ្វើប្រតិបត្តិការជាភាគីម្ចាស់ទ្រព្យជួល និងទទួលបានចំណូលពីការជួលផងដែរ (កំណត់សម្គាល់លេខ ៧)។

ប្រាក់ចំណូលសំខាន់របស់ក្រុមហ៊ុនទទួលបានមកពីអតិថិជនខាងក្រៅ។ ក.ស.ស មានទីតាំងស្ថិតនៅក្នុងខេត្តព្រះសីហនុ ហើយប្រាក់ចំណូលភាគច្រើន មានប្រភពចេញពីខេត្តព្រះសីហនុ និងតំបន់ជុំវិញ។

ចំណូល ចំនួន ៤៣.០៣៨.៣៥០ ពាន់រៀល និង ១២៤.១០៥.៤៤០ ពាន់រៀល ត្រូវបានទទួលពីអតិថិជនធំៗរបស់ ក.ស.ស ដែលរួមចំណែកយ៉ាងហោចណាស់ ១០ភាគរយ នៃចំណូលតាមផ្នែកដែលបានរាយការណ៍សរុបសម្រាប់ការិយបរិច្ឆេទច្រើនខែ និងប្រាំបួនខែបញ្ចប់ថ្ងៃទី៣០ ខែកញ្ញា ឆ្នាំ២០២២ (រៀងគ្នា)។

### រដូវកាលនៃប្រតិបត្តិការ

ផ្នែក 'សេវាកម្មកំពង់ផែ' គឺជាផ្នែកជាចម្បងលើកម្រិតនៃការនាំចូល និងនាំចេញទំនិញឆ្លងកាត់ដែលត្រូវបានជះឥទ្ធិពលដោយផ្ទាល់ ដោយតម្រូវការរបស់អតិថិជនចុងក្រោយសម្រាប់ទំនិញ។ ដោយសារលក្ខណៈតាមរដូវកាលនៃផ្នែកនេះ ប្រាក់ចំណូលដែលនឹងខ្ពស់ជាងមុនជាធម្មតាត្រូវបានរំពឹងទុកនៅក្នុងឆមាសទីពីរនៃឆ្នាំ។ ការលក់កាន់តែខ្ពស់ក្នុងខែកក្កដា ដល់ខែវិច្ឆិកា ភាគច្រើនត្រូវបានសន្មតថាជាការកើនឡើងនៃកម្រិតទំនិញដឹកជញ្ជូន ដោយសារតែតម្រូវការ និងអាកប្បកិរិយានៃការចំណាយរបស់អតិថិជនចុងក្រោយក្នុងរដូវវិស្សមកាល។

# កំណត់ផែស្រយីក្រុមព្រះសីហនុ

កំណត់សម្គាល់លើព័ត៌មានហិរញ្ញវត្ថុសង្ខេបបណ្តោះអាសន្ន (តពីទំព័រមុន)  
សម្រាប់ការិយបរិច្ឆេទបីខែ និងប្រាំបួនខែបញ្ចប់ថ្ងៃទី៣០ ខែកញ្ញា ឆ្នាំ២០២២

## ៦. ទ្រព្យ និងបរិក្ខារ

២០២២ (មិនបានធ្វើសវនកម្ម)

|                             | ដីធ្លី              | ការកែលម្អដីធ្លី    | អគារ                | បរិក្ខារ<br>បច្ចេកទេស | គ្រឿងសង្ហារឹម<br>និងគ្រឿងបំពាក់ | កុំព្យូទ័រ និងបរិក្ខារ<br>ការិយាល័យ | យានយន្ត             | បរិក្ខារ<br>កំពង់ផែសមុទ្រ | សំណង់កំពុង<br>សាងសង់ | បំណុល              | សរុប                 |
|-----------------------------|---------------------|--------------------|---------------------|-----------------------|---------------------------------|-------------------------------------|---------------------|---------------------------|----------------------|--------------------|----------------------|
|                             | ពាន់រៀល             | ពាន់រៀល            | ពាន់រៀល             | ពាន់រៀល               | ពាន់រៀល                         | ពាន់រៀល                             | ពាន់រៀល             | ពាន់រៀល                   | ពាន់រៀល              | ពាន់រៀល            | ពាន់រៀល              |
| <b>ផ្លូវដើម</b>             |                     |                    |                     |                       |                                 |                                     |                     |                           |                      |                    |                      |
| នាថ្ងៃទី១ ខែមករា            |                     |                    |                     |                       |                                 |                                     |                     |                           |                      |                    |                      |
| ឆ្នាំ២០២២                   | ២ ៩៦.៧៣៥.៤០៩        | ៥៨.៨៥០.៩២២         | ៣៤៧.៥០៧.៦៩៥         | ៣៧.៥០៨.១០០            | ២.៤៧១.៧៧៦                       | ១១.៧២៤.១២៦                          | ៤៨.៨០៤.៦៥៩          | ២៧៦.៩៦៦.៩៦៩               | ២៥.៥២៤.៨០១           | ១.០២២.៧៦១          | ១.១០៧.១២១.២១៨        |
| ទិញបន្ថែម                   | -                   | ១.៥១៧.៣០៦          | ៧៥៣.៤១១             | ៦.៥៩០                 | ២៣៥.៥៣៣                         | ៦២៣.៨៧៨                             | ១០.២៥៨.៨៤៨          | ៥៨៧.៤០៧                   | ៨.៥៩១.២០៥            | ៩៤.០៩៤             | ២២.៦៦៨.២៧២           |
| ការផ្ទេរ                    | -                   | -                  | ៩៩.៥៥៨              | -                     | -                               | -                                   | -                   | -                         | (៩៩.៥៥៨)             | -                  | -                    |
| <b>នាថ្ងៃទី៣០ ខែកញ្ញា</b>   | <b>២ ៩៦.៧៣៥.៤០៩</b> | <b>៦០.៣៦៨.២២៨</b>  | <b>៣៤៨.៣៦០.៦៦៤</b>  | <b>៣៧.៥១៤.៦៩០</b>     | <b>២.៧០៧.៣០៩</b>                | <b>១២.៣៤២.០០៤</b>                   | <b>៥៩.០៦៣.៥០៧</b>   | <b>២៧៧.៥៥៤.៣៧៦</b>        | <b>៣៤.០១៦.៤៤៨</b>    | <b>១.១១៦.៨៥៥</b>   | <b>១.១២៩.៧៨៩.៤៩០</b> |
| <b>រំលស់បង្គរ</b>           |                     |                    |                     |                       |                                 |                                     |                     |                           |                      |                    |                      |
| នាថ្ងៃទី១ ខែមករា            |                     |                    |                     |                       |                                 |                                     |                     |                           |                      |                    |                      |
| ឆ្នាំ២០២២                   | -                   | (៧.៣២២.៣៣៧)        | (៣៩.៩២៣.១៩៣)        | (១៣.៨២៧.៥៤១)          | (១.៧៦៣.១២០)                     | (៧.៧១២.៦១១)                         | (១៣.២៥២.៣៣២)        | (៥៦.១៣៦.៨៤៣)              | -                    | (១.០១៧.៣៩៧)        | (១៤០.៩៥៥.៣៧៤)        |
| រំលស់                       | -                   | (២.១៨៥.៥៨៤)        | (៧.២៥៦.២០០)         | (២.៩៨៣.២៩៤)           | (៣៥៥.១៤២)                       | (២.០៤៩.៤៦៥)                         | (៣.១៩១.៩៤៣)         | (១០.៤៦៤.១៤៩)              | -                    | (១៤.៨១៦)           | (២៤.៥០០.៥៩៣)         |
| <b>នាថ្ងៃទី៣០ ខែកញ្ញា</b>   | <b>-</b>            | <b>(៩.៥០៧.៩២១)</b> | <b>(៤៧.១៧៩.៣៩៣)</b> | <b>(១៦.៨១០.៨៣៥)</b>   | <b>(២.១១៨.២៦២)</b>              | <b>(៩.៧៦២.០៧៦)</b>                  | <b>(១៦.៤៤៤.២៧៥)</b> | <b>(៦៦.៦០០.៩៩២)</b>       | <b>-</b>             | <b>(១.០៣២.២១៣)</b> | <b>(១៦៩.៤៥៥.៩៦៧)</b> |
| <b>តម្លៃក្នុងបញ្ជីសុទ្ធ</b> |                     |                    |                     |                       |                                 |                                     |                     |                           |                      |                    |                      |
| នាថ្ងៃទី៣០ ខែកញ្ញា          |                     |                    |                     |                       |                                 |                                     |                     |                           |                      |                    |                      |
| ឆ្នាំ២០២២                   | ២ ៩៦.៧៣៥.៤០៩        | ៥០.៨៦០.៣០៧         | ៣០១.១៨១.២៧១         | ២០.៧០៣.៨៥៥            | ៥៨៩.០៤៧                         | ២.៥៨៩.៩៣៨                           | ៤២.៦១៩.២៣២          | ២១០.៩៥៣.៣៨៤               | ៣៤.០១៦.៤៤៨           | ៨៤.៦៤២             | ៩៦០.៣៣៣.៥២៣          |

# កំណត់សម្គាល់របស់ក្រុមហ៊ុនស៊ីហ្វ

កំណត់សម្គាល់លើព័ត៌មានហិរញ្ញវត្ថុសង្ខេបបណ្តោះអាសន្ន (ត្រីមីន័រ)  
សម្រាប់ការិយបរិច្ឆេទបីខែ និងប្រាំបួនខែបញ្ចប់ថ្ងៃទី៣០ ខែកញ្ញា ឆ្នាំ២០២២

## ៦. ទ្រព្យ និងបរិក្ខារ (ត្រីមីន័រ)

២០២១ (បានធ្វើសវនកម្ម)

|                                    | ដីធ្លី             | ការកែលម្អដីធ្លី    | អគារ                | បរិក្ខារ<br>បច្ចេកទេស | គ្រឿងសង្ហារឹម<br>និងគ្រឿងបំពាក់ | កុំព្យូទ័រ និងបរិក្ខារ<br>ការិយាល័យ | យានយន្ត             | បរិក្ខារ<br>កំពុងផែសម្រេច | សំណង់កំពុង<br>សាងសង់ | បំណុល              | សរុប                 |
|------------------------------------|--------------------|--------------------|---------------------|-----------------------|---------------------------------|-------------------------------------|---------------------|---------------------------|----------------------|--------------------|----------------------|
|                                    | ពាន់រៀល            | ពាន់រៀល            | ពាន់រៀល             | ពាន់រៀល               | ពាន់រៀល                         | ពាន់រៀល                             | ពាន់រៀល             | ពាន់រៀល                   | ពាន់រៀល              | ពាន់រៀល            | ពាន់រៀល              |
| <b>ផ្ទៃដី</b>                      |                    |                    |                     |                       |                                 |                                     |                     |                           |                      |                    |                      |
| នាថ្ងៃទី១ ខែមករា ឆ្នាំ២០២១         | ២៥០.៩២៩.៩០៩        | ៣៨.១២១.៦៣៨         | ៣៤៦.៦៩៣.៩៣៥         | ៣៥.៨២៨.៣៣៤            | ២.១៣៦.៣៤៦                       | ៩.០៣៨.៧៤៦                           | ៤១.៨៩៥.៦៥៥          | ២៣២.០៨៨.៣៥៥               | ៦៦.២៥៦.៣២៧           | ១.០២២.៧៦១          | ១.០២៤.០១២.០០៦        |
| ទិញបន្ថែម                          | ៤៥.៨០៥.៥០០         | ៦៨១.១៥២            | ៨១៣.៧៦០             | ៣២០.៦៦៦               | ៣៣៥.៤៣០                         | ២.៦៨៩.៣៨០                           | ៧.០៩២.២៨៤           | ៧.៤១៨.៥៦០                 | ១៨.១៣៥.៧៦០           | -                  | ៨៣.២៩២.៤៩២           |
| លុបចោល                             | -                  | -                  | -                   | -                     | -                               | -                                   | (១៨៣.២៨០)           | -                         | -                    | -                  | (១៨៣.២៨០)            |
| ការផ្ទេរ                           | -                  | ២០.០៤៨.១៣២         | -                   | ១.៣៥៩.១០០             | -                               | -                                   | -                   | ៣៧.៤៦០.០៥៥                | (៥៨.៨៦៧.២៨៦)         | -                  | -                    |
| <b>នាថ្ងៃទី៣១ ខែធ្នូ ឆ្នាំ២០២១</b> | <b>២៩៦.៧៣៥.៤០៩</b> | <b>៤៨.៨៥០.៩២២</b>  | <b>៣៤៧.៥០៧.៦៩៥</b>  | <b>៣៧.៥០៨.១០០</b>     | <b>២.៤៧១.៧៧៦</b>                | <b>១១.៧២៨.១២៦</b>                   | <b>៤៨.៨០៤.៦៥៩</b>   | <b>២៧៦.៩៦៦.៩៦៩</b>        | <b>២៥.៥២៤.៨០១</b>    | <b>១.០២២.៧៦១</b>   | <b>១.១០៧.១២១.២១៨</b> |
| <b>រំលស់បង្គរ</b>                  |                    |                    |                     |                       |                                 |                                     |                     |                           |                      |                    |                      |
| នាថ្ងៃទី១ ខែមករា ឆ្នាំ២០២១         | -                  | (៥.៧៥០.៥៤១)        | (៣០.២៧៨.៦៦៣)        | (៩.៨១១.១៨៥)           | (១.៣២៩.៧០៦)                     | (៦.៣២៧.១៨៩)                         | (៩.៦៣៨.៤៥៧)         | (៤៤.៥៣៤.៧៤៥)              | -                    | (៩៧២.៥០៥)          | (១០៨.៦៤២.៩៩១)        |
| រំលស់                              | -                  | (១.៥៧១.៧៩៦)        | (៩.៦៤៤.៥៣០)         | (៤.០១៦.៣៥៦)           | (៤៣៣.៤១៤)                       | (១.៣៨៥.៤២២)                         | (៣.៧៩៧.១៥៥)         | (១១.៦០២.០៩៨)              | -                    | (៤៤.៨៩២)           | (៣២.៤៩៥.៦៦៣)         |
| លុបចោល                             | -                  | -                  | -                   | -                     | -                               | -                                   | ១៨៣.២៨០             | -                         | -                    | -                  | ១៨៣.២៨០              |
| <b>នាថ្ងៃទី៣១ ខែធ្នូ ឆ្នាំ២០២១</b> | <b>-</b>           | <b>(៧.៣២២.៣៣៧)</b> | <b>(៣៩.៩២៣.១៩៣)</b> | <b>(១៣.៨២៧.៥៤១)</b>   | <b>(១.៧៦៣.១២០)</b>              | <b>(៧.៧១២.៦១១)</b>                  | <b>(១៣.២៥២.៣០២)</b> | <b>(៥៦.១៣៦.៨៤៣)</b>       | <b>-</b>             | <b>(១.០១៧.៣៩៧)</b> | <b>(១៤០.៩៥៥.៣៧៤)</b> |
| <b>កម្រៃកុងបញ្ជីសុទ្ធ</b>          |                    |                    |                     |                       |                                 |                                     |                     |                           |                      |                    |                      |
| នាថ្ងៃទី៣១ ខែធ្នូ ឆ្នាំ២០២១        | ២៩៦.៧៣៥.៤០៩        | ៤១.៥២៨.៥៨៥         | ៣០៧.៥៨៤.៥០២         | ២៣.៦៨០.៥៥៩            | ៧០៨.៦៥៦                         | ៤.០១៥.៥១៥                           | ៣៥.៥៥២.៣៥៧          | ២២០.៨៣០.១២៦               | ២៥.៥២៤.៨០១           | ៥.៣៦៤              | ៩៦៦.១៦៥.៨៤៤          |

# កំណត់សម្គាល់របស់ក្រុមហ៊ុនស៊ីហានូ

កំណត់សម្គាល់លើព័ត៌មានហិរញ្ញវត្ថុសង្ខេបបណ្តោះអាសន្ន (ត្រីមាសទី១)  
សម្រាប់ការិយបរិច្ឆេទបីខែ និងប្រាំបួនខែបញ្ចប់ថ្ងៃទី៣០ ខែកញ្ញា ឆ្នាំ២០២២

## ៦. ទ្រព្យ និងបរិក្ខារ (ត្រីមាសទី១)

ការផ្ទៀងផ្ទាត់ការទិញបន្ថែមជាសាច់ប្រាក់ និងមិនមែនជាសាច់ប្រាក់ (ការទិញនៃទ្រព្យ និងបរិក្ខារ)  
ដូចខាងក្រោម៖

|                                                                    | ថ្ងៃទី៣០ ខែកញ្ញា ឆ្នាំ២០២២ | ថ្ងៃទី៣០ ខែកញ្ញា ឆ្នាំ២០២១ |
|--------------------------------------------------------------------|----------------------------|----------------------------|
|                                                                    | ពាន់រៀល                    | ពាន់រៀល                    |
|                                                                    | (មិនបានធ្វើសវនកម្ម)        | (មិនបានធ្វើសវនកម្ម)        |
| ការទិញក្នុងគ្រា (សាច់ប្រាក់ និងមិនមែនសាច់ប្រាក់)                   |                            |                            |
| (មិនរាប់បញ្ចូលចំណាយការប្រាក់លើប្រាក់កម្ចីដែលត្រូវបានធ្វើមូលធនកម្ម) | ២២.៥៣៣.៦៧២                 | ២៤.៥៧៥.៨១៨                 |
| (កំណើន) តំហាយទឹកប្រាក់ត្រូវទូទាត់ដល់អ្នកផ្គត់ផ្គង់                 | (១៦០.៧២៥)                  | ២.៤៤៧.៣៧៣                  |
| <b>សាច់ប្រាក់បានប្រើប្រាស់ក្នុងទ្រព្យ និងបរិក្ខារ</b>              | <b>២២.៣៧២.៩៤៧</b>          | <b>២៧.០២៣.១៩១</b>          |

ចំណាយការប្រាក់លើប្រាក់កម្ចី ដែលត្រូវបានធ្វើមូលធនកម្មលើទ្រព្យសកម្មដែលមានលក្ខណៈសម្បត្តិគ្រប់គ្រាន់ សម្រាប់ការិយបរិច្ឆេទប្រាំបួនខែបញ្ចប់ ថ្ងៃទី៣០ ខែកញ្ញា ឆ្នាំ២០២២ មានចំនួន ១៣៤.៦០០ ពាន់រៀល (ថ្ងៃទី៣០ ខែកញ្ញា ឆ្នាំ២០២១៖ ៩៨.៦០២ ពាន់រៀល)។

## ៧. ទ្រព្យវិនិយោគ

២០២២

|                                                                                  | ដីធ្លី             | អគារ និងការកែលម្អដីធ្លី | សំណង់កំពុងសាងសង់ | សរុប               |
|----------------------------------------------------------------------------------|--------------------|-------------------------|------------------|--------------------|
|                                                                                  | ពាន់រៀល            | ពាន់រៀល                 | ពាន់រៀល          | ពាន់រៀល            |
| <b>ថ្លៃដើម</b>                                                                   |                    |                         |                  |                    |
| នាថ្ងៃទី៣១ ខែធ្នូ ឆ្នាំ២០២១ (បានធ្វើសវនកម្ម)                                     | ១២៥.០៤០.៣១៧        | ១៦៨.៣០៥.៤៥៩             | -                | ២៩៣.៣៤៥.៧៧៦        |
| ធ្វើចំណាត់ថ្នាក់ឡើងវិញ (កំណត់សម្គាល់លេខ ២៧)                                      | (៣.៤០៦.៧៥៤)        | ២៧៤.១៩៤                 | -                | (៣.១៣២.៥៦០)        |
| នាថ្ងៃទី៣១ ខែធ្នូ ឆ្នាំ២០២១/ថ្ងៃទី១ ខែមករា ឆ្នាំ២០២២ (បានធ្វើចំណាត់ថ្នាក់ឡើងវិញ) | ១២១.៦៣៣.៥៦៣        | ១៦៨.៥៧៩.៦៥៣             | -                | ២៩០.២១៣.២១៦        |
| ទិញបន្ថែម                                                                        | -                  | ១៩៥.២៤៥                 | ៨១៦.២១០          | ១.០១១.៤៥៥          |
| <b>នាថ្ងៃទី៣០ ខែកញ្ញា ឆ្នាំ២០២២ (មិនបានធ្វើសវនកម្ម)</b>                          | <b>១២១.៦៣៣.៥៦៣</b> | <b>១៦៨.៧៧៤.៨៩៨</b>      | <b>៨១៦.២១០</b>   | <b>២៩១.២២៤.៦៧១</b> |
| <b>រំលស់បង្ក</b>                                                                 |                    |                         |                  |                    |
| នាថ្ងៃទី១ ខែមករា ឆ្នាំ២០២២ (មិនបានធ្វើសវនកម្ម)                                   | -                  | (៣៧.០១៧.៥១៧)            | -                | (៣៧.០១៧.៥១៧)       |
| រំលស់                                                                            | -                  | (៤.៦៣០.៨៧៨)             | -                | (៤.៦៣០.៨៧៨)        |
| នាថ្ងៃទី៣០ ខែកញ្ញា ឆ្នាំ២០២២ (មិនបានធ្វើសវនកម្ម)                                 | -                  | (៤១.៦៤៨.៣៩៥)            | -                | (៤១.៦៤៨.៣៩៥)       |
| <b>តម្លៃក្នុងបញ្ជីសុទ្ធ</b>                                                      |                    |                         |                  |                    |
| នាថ្ងៃទី៣០ ខែកញ្ញា ឆ្នាំ២០២២ (មិនបានធ្វើសវនកម្ម)                                 | <b>១២១.៦៣៣.៥៦៣</b> | <b>១២៧.១២៦.៥០៣</b>      | <b>៨១៦.២១០</b>   | <b>២៥៩.៥៧៦.២៧៦</b> |
| <b>តម្លៃក្នុងបញ្ជីសុទ្ធ</b>                                                      |                    |                         |                  |                    |
| នាថ្ងៃទី៣១ ខែធ្នូ ឆ្នាំ២០២១ (បានធ្វើចំណាត់ថ្នាក់ឡើងវិញ)                          | <b>១២១.៦៣៣.៥៦៣</b> | <b>១៣១.៥៦២.១៣៦</b>      | <b>-</b>         | <b>២៥៣.១៩៥.៦៩៩</b> |

# កំណត់សម្គាល់របស់ក្រុមហ៊ុនស៊ីហ្វ

កំណត់សម្គាល់លើព័ត៌មានហិរញ្ញវត្ថុសង្ខេបបណ្តោះអាសន្ន (ត្រីមាស) សម្រាប់ការិយបរិច្ឆេទបីខែ និងប្រាំបួនខែបញ្ចប់ថ្ងៃទី៣០ ខែកញ្ញា ឆ្នាំ២០២២

## ៧. ទ្រព្យវិនិយោគ (ត្រីមាស)

២០២១ (បានធ្វើសវនកម្ម)

|                                                                        | ដីធ្លី<br>ពាន់រៀល  | អគារ និងការ<br>កែលម្អដីធ្លី<br>ពាន់រៀល | សំណង់កំពុង<br>សាងសង់<br>ពាន់រៀល | សរុប<br>ពាន់រៀល     |
|------------------------------------------------------------------------|--------------------|----------------------------------------|---------------------------------|---------------------|
| <b>ថ្លៃដើម</b>                                                         |                    |                                        |                                 |                     |
| នាថ្ងៃទី១ ខែមករា ឆ្នាំ២០២១                                             | ១៣៦.០៣០.៨៨៥        | ១៦៨.១៤០.១៤៩                            | ៣៥៩.២៨០                         | ៣០៤.៥៣០.៣១៤         |
| ទិញបន្ថែម                                                              | -                  | ១៦៥.៣១០                                | ១.៧០៨.៨៦០                       | ១.៨៧៤.១៧០           |
| ការផ្ទេរ                                                               | ២.០៦៨.១៤០          | -                                      | (២.០៦៨.១៤០)                     | -                   |
| ផ្ទេរទៅទ្រព្យសកម្មចាត់ថ្នាក់ជាទ្រព្យសម្រាប់លក់<br>(កំណត់សម្គាល់លេខ ១១) | (១៣.០៥៨.៧០៨)       | -                                      | -                               | (១៣.០៥៨.៧០៨)        |
| <b>នាថ្ងៃទី៣១ ខែធ្នូ ឆ្នាំ២០២១</b>                                     | <b>១២៥.០៤០.៣១៧</b> | <b>១៦៨.៣០៥.៤៥៩</b>                     | <b>-</b>                        | <b>២៩៣.៣៤៥.៧៧៦</b>  |
| <b>រំលស់បង្គរ</b>                                                      |                    |                                        |                                 |                     |
| នាថ្ងៃទី១ ខែមករា ឆ្នាំ២០២១                                             | -                  | (៣០.៦៩៤.៨៤៧)                           | -                               | (៣០.៦៩៤.៨៤៧)        |
| រំលស់                                                                  | -                  | (៦.៣២២.៦៧០)                            | -                               | (៦.៣២២.៦៧០)         |
| <b>នាថ្ងៃទី៣១ ខែធ្នូ ឆ្នាំ២០២១</b>                                     | <b>-</b>           | <b>(៣៧.០១៧.៥១៧)</b>                    | <b>-</b>                        | <b>(៣៧.០១៧.៥១៧)</b> |
| <b>តម្លៃក្នុងបញ្ជីសុទ្ធ</b>                                            |                    |                                        |                                 |                     |
| <b>នាថ្ងៃទី៣១ ខែធ្នូ ឆ្នាំ២០២១</b>                                     | <b>១២៥.០៤០.៣១៧</b> | <b>១៣១.២៨៧.៩៤២</b>                     | <b>-</b>                        | <b>២៥៦.៣២៨.២៥៩</b>  |

ការទិញទ្រព្យវិនិយោគជាសាច់ប្រាក់៖

|                                                             | ការិយបរិច្ឆេទប្រាំបួនខែបញ្ចប់  |                                |
|-------------------------------------------------------------|--------------------------------|--------------------------------|
|                                                             | ថ្ងៃទី៣០ ខែកញ្ញា ឆ្នាំ២០២២     | ថ្ងៃទី៣០ ខែកញ្ញា ឆ្នាំ២០២១     |
|                                                             | ពាន់រៀល<br>(មិនបានធ្វើសវនកម្ម) | ពាន់រៀល<br>(មិនបានធ្វើសវនកម្ម) |
| ការទិញក្នុងគ្រា (សាច់ប្រាក់ និងមិនមែនសាច់ប្រាក់)            | ១.៣៩៩.៥៦៧                      | ១.៦០២.១០១                      |
| កំណើននៃប្រាក់ត្រូវទូទាត់ទៅអ្នកផ្គត់ផ្គង់ (មិនមែនសាច់ប្រាក់) | -                              | -                              |
| <b>សាច់ប្រាក់បានប្រើប្រាស់ក្នុងការទិញទ្រព្យវិនិយោគ</b>      | <b>១.៣៩៩.៥៦៧</b>               | <b>១.៦០២.១០១</b>               |

ចំនួនទឹកប្រាក់ទ្រព្យវិនិយោគខាងក្រោមនេះ ត្រូវបានកត់ត្រានៅក្នុងរបាយការណ៍ប្រាក់ចំណេញពេញលេញសង្ខេបបណ្តោះអាសន្ន ដែលពាក់ព័ន្ធលើអាជីវកម្មទ្រព្យវិនិយោគ៖

|                                                                         | ការិយបរិច្ឆេទបីខែបញ្ចប់        |                                | ការិយបរិច្ឆេទប្រាំបួនខែបញ្ចប់  |                                |
|-------------------------------------------------------------------------|--------------------------------|--------------------------------|--------------------------------|--------------------------------|
|                                                                         | ថ្ងៃទី៣០ ខែកញ្ញា ឆ្នាំ២០២២     | ថ្ងៃទី៣០ ខែកញ្ញា ឆ្នាំ២០២១     | ថ្ងៃទី៣០ ខែកញ្ញា ឆ្នាំ២០២២     | ថ្ងៃទី៣០ ខែកញ្ញា ឆ្នាំ២០២១     |
|                                                                         | ពាន់រៀល<br>(មិនបានធ្វើសវនកម្ម) | ពាន់រៀល<br>(មិនបានធ្វើសវនកម្ម) | ពាន់រៀល<br>(មិនបានធ្វើសវនកម្ម) | ពាន់រៀល<br>(មិនបានធ្វើសវនកម្ម) |
| ចំណូលពីការជួល                                                           | ៥១៣.៤០២                        | ៥៨៦.៤៤២                        | ១.៧៥១.៤០១                      | ១.៧០២.០០៥                      |
| ចំណាយរំលស់                                                              | (១.៥៥៥.៧៥៩)                    | (១.៥៨៤.៧៥១)                    | (៤.៦៣០.៨៧៨)                    | (៤.៧៥២.៥៤៥)                    |
| ចំណាយប្រតិបត្តិការផ្ទាល់ដែលកើតចេញពី<br>ការទ្រព្យវិនិយោគ ដែលបង្កើតឲ្យមាន |                                |                                |                                |                                |
| ចំណូលពីការជួល                                                           | (៧៦៤.១៦៩)                      | (៦៣៤.៥៥៣)                      | (២.១២៩.២៣៨)                    | (១.៩៦៥.៣១៨)                    |

# កំណត់សម្គាល់របស់ក្រុមហ៊ុនស៊ីហានូ

កំណត់សម្គាល់លើព័ត៌មានហិរញ្ញវត្ថុសង្ខេបចន្លោះពេល (តំបន់ទំព័រមុន)  
សម្រាប់ការិយបរិច្ឆេទបីខែ និងប្រាំបួនខែបញ្ចប់ថ្ងៃទី៣០ ខែកញ្ញា ឆ្នាំ២០២២

## ៨. ប្រព្រឹត្តិការណ៍សម្រេចបាន

|                                           | ថ្ងៃទី៣០ ខែកញ្ញា ឆ្នាំ២០២២ | ថ្ងៃទី៣១ ខែធ្នូ ឆ្នាំ២០២១ |
|-------------------------------------------|----------------------------|---------------------------|
|                                           | ពាន់រៀល                    | ពាន់រៀល                   |
|                                           | (មិនបានធ្វើសវនកម្ម)        | (បានធ្វើសវនកម្ម)          |
| <b>ថ្លៃដើម</b>                            |                            |                           |
| នាថ្ងៃទី១ ខែមករា                          | ១១.២៨៨.០៨៣                 | ១០.៩២១.១៥២                |
| បន្ថែម                                    | ២៥១.២៩៤                    | ៣៦៦.៩៣១                   |
| <b>នាថ្ងៃទី៣០ ខែកញ្ញា/ថ្ងៃទី៣១ ខែធ្នូ</b> | <b>១១.៥៣៩.៣៧៧</b>          | <b>១១.២៨៨.០៨៣</b>         |
| <b>រំលស់បង្គរ</b>                         |                            |                           |
| នាថ្ងៃទី១ ខែមករា                          | (៦.៣៥១.៧៥១)                | (៥.២៤៧.៤០៧)               |
| រំលស់                                     | (៨៧៣.២៦៤)                  | (១.១០៤.៣៤៤)               |
| <b>នាថ្ងៃទី៣០ ខែកញ្ញា/ថ្ងៃទី៣១ ខែធ្នូ</b> | <b>(៧.២២៥.០១៥)</b>         | <b>(៦.៣៥១.៧៥១)</b>        |
| <b>តម្លៃក្នុងបញ្ជី - សុទ្ធ</b>            |                            |                           |
| <b>នាថ្ងៃទី៣០ ខែកញ្ញា/ថ្ងៃទី៣១ ខែធ្នូ</b> | <b>៤.៣១៤.៣៦២</b>           | <b>៤.៩៣៦.៣៣២</b>          |

## ៩. សន្និធិ

|                                          | ថ្ងៃទី៣០ ខែកញ្ញា ឆ្នាំ២០២២ | ថ្ងៃទី៣១ ខែធ្នូ ឆ្នាំ២០២១ |
|------------------------------------------|----------------------------|---------------------------|
|                                          | ពាន់រៀល                    | ពាន់រៀល                   |
|                                          | (មិនបានធ្វើសវនកម្ម)        | (បានធ្វើសវនកម្ម)          |
| សម្ភារៈផ្គត់ផ្គង់ប្រើប្រាស់              | ២៤.២០៦.៣៦៥                 | ២៤.០០៧.៧៨៧                |
| វត្ថុធាតុដើមដោយធនៈ                       | ២.៩៣៨.២៤៧                  | ២.៧០៩.៩៩៧                 |
| ប្រេង និងប្រេងរំអិល                      | ១.១៨៥.៩៤០                  | ១.២៥០.២១៦                 |
|                                          | ២៨.៣៣០.៥៥២                 | ២៧.៩៦៨.០០០                |
| សំវិធានធនសម្រាប់សន្និធិដែលមានចលនាឃើត (*) | (១០០.៨៤៩)                  | (៧៤២.៩៩៤)                 |
|                                          | <b>២៨.២២៩.៧០៣</b>          | <b>២៧.២២៥.០០៦</b>         |

(\*) ក្នុងកំឡុងពេលការិយបរិច្ឆេទប្រាំបួនខែបញ្ចប់ថ្ងៃទី៣០ ខែកញ្ញា ឆ្នាំ២០២២ ក្រុមហ៊ុនបានកត់ត្រាបញ្ជីស ៦៤២.១៤៥ ពាន់រៀល នៃសំវិធានធនសម្រាប់សន្និធិដែលមានចលនាឃើត។ សន្និធិទាំងនេះត្រូវបានបញ្ចេញសម្រាប់ប្រើប្រាស់ក្នុងប្រតិបត្តិការ។ ការកត់ត្រាបញ្ជីសត្រូវបានរួមបញ្ចូលក្នុង 'សម្ភារៈប្រើប្រាស់' ទៅក្នុងរបាយការណ៍លទ្ធផលពេញលេញសង្ខេបចន្លោះពេល។

# កំណត់សម្គាល់របស់ក្រុមហ៊ុនសីហានុ

កំណត់សម្គាល់លើព័ត៌មានហិរញ្ញវត្ថុសង្ខេបបណ្តោះអាសន្ន (តំបន់មុន)  
សម្រាប់ការិយបរិច្ឆេទបីខែ និងប្រាំបួនខែបញ្ចប់ថ្ងៃទី៣០ ខែកញ្ញា ឆ្នាំ២០២២

## ១០. គណនីអតិថិជន និងគណនីត្រូវទទួលផ្សេងៗ

|                                                               | ថ្ងៃទី៣០ ខែកញ្ញា ឆ្នាំ២០២២ | ថ្ងៃទី៣១ ខែធ្នូ ឆ្នាំ២០២១ |
|---------------------------------------------------------------|----------------------------|---------------------------|
|                                                               | ពាន់រៀល                    | ពាន់រៀល                   |
|                                                               | (មិនបានធ្វើសវនកម្ម)        | (បានធ្វើសវនកម្ម)          |
| គណនីអតិថិជន                                                   | ៣០.៧៤១.៣៩២                 | ៣៣.៩៨៥.៥១៩                |
| ខាតសំវិធានធន (កំណត់សម្គាល់ ក)                                 | (១៧៩.៦១២)                  | (៣២៩.២៤១)                 |
| <b>គណនីអតិថិជនសុទ្ធ</b>                                       | <b>៣០.៥៦១.៧៨០</b>          | <b>៣៣.៦៥៦.២៧៨</b>         |
| បុរេប្រទានឲ្យក្រសួងសាធារណការ និងដឹកជញ្ជូន<br>(កំណត់សម្គាល់ ខ) | ៧.២២១.៣០៣                  | ១.២២១.៣០៣                 |
| បុរេប្រទាន                                                    | ៣១៥.៣៧១                    | ៦៩៦.៥០២                   |
| ចំណាយបង់មុន                                                   | ៨៦.១៧៦                     | ៨៥.៨២៨                    |
|                                                               | <b>៧.៦២២.៨៥០</b>           | <b>២.០០៣.៦៣៣</b>          |
|                                                               | <b>៣៨.១៨៤.៦៣០</b>          | <b>៣៥.៦៥៩.៩១១</b>         |

អតិថិជនរបស់ ក.ស.ស មានភ្នាក់ងារដឹកជញ្ជូនក្នុងស្រុក និងអន្តរជាតិ។ គណនីអតិថិជន គឺជាគណនីមានរយៈពេលខ្លី។

(ក) បម្រែបម្រួលសំវិធានធនលើគណនីជាប់សង្ស័យរបស់គណនីអតិថិជនមានដូចខាងក្រោម៖

|                                           | ថ្ងៃទី៣០ ខែកញ្ញា ឆ្នាំ២០២២ | ថ្ងៃទី៣១ ខែធ្នូ ឆ្នាំ២០២១ |
|-------------------------------------------|----------------------------|---------------------------|
|                                           | ពាន់រៀល                    | ពាន់រៀល                   |
|                                           | (មិនបានធ្វើសវនកម្ម)        | (បានធ្វើសវនកម្ម)          |
| នាថ្ងៃទី១ ខែមករា                          | ៣២៩.២៤១                    | ២.៦៥៥.៨៧៨                 |
| បញ្ជ្រាសក្នុងគ្រា                         | (១៤៩.៦២៩)                  | (២.៣២៦.២៣៧)               |
| <b>នាថ្ងៃទី៣០ ខែកញ្ញា/ថ្ងៃទី៣១ ខែធ្នូ</b> | <b>១៧៩.៦១២</b>             | <b>៣២៩.៦៤១</b>            |

(ខ) គណនីនេះជាសមតុល្យបុរេប្រទានសាច់ប្រាក់ ទៅក្រសួងសាធារណការ និងដឹកជញ្ជូន ដែលមានចំនួន ១.២២១.៣០០ ពាន់រៀល ដោយយោងទៅតាមលិខិតចុះថ្ងៃទី១៤ ខែសីហា ឆ្នាំ២០១៨ និងត្រូវសងក្នុងឆ្នាំ២០១៩។ បុរេប្រទានសាច់ប្រាក់នេះត្រូវបានប្រើប្រាស់សម្រាប់ការសាងសង់អគារការិយាល័យរបស់ក្រសួងសាធារណការ និងដឹកជញ្ជូន។ រយៈពេលនៃការទូទាត់សងមិនត្រូវបានបញ្ជាក់។

ក្នុងឆ្នាំ២០២២ បុរេប្រទានសាច់ប្រាក់បន្ថែមចំនួន ៦ បីលានរៀលត្រូវបានផ្តល់ទៅក្រសួងសាធារណការ និងដឹកជញ្ជូនដើម្បីប្រើប្រាស់សម្រាប់ការសាងសង់ផ្លូវ ដោយយោងទៅលិខិតស្នើសុំចុះថ្ងៃទី១៨ ខែមករា ឆ្នាំ២០២២។ បុរេប្រទាននឹងត្រូវសងវិញនៅចុងឆ្នាំ២០២២ នៅពេលដែលការសាងសង់ផ្លូវសាធារណៈត្រូវបានបញ្ចប់។

បុរេប្រទានខាងលើទៅក្រសួងសាធារណការ និងដឹកជញ្ជូន គឺនៅមានសមតុល្យនាការបរិច្ឆេទនៃរបាយការណ៍នេះ។

# កំណត់សម្គាល់ផែនការស្រុកព្រះសីហនុ

កំណត់សម្គាល់លើព័ត៌មានហិរញ្ញវត្ថុសង្ខេបបណ្តោះអាសន្ន (តពីទំព័រមុន)  
សម្រាប់ការិយបរិច្ឆេទថ្ងៃទី១៥ និងប្រាំបួនខែបញ្ចប់ថ្ងៃទី៣០ ខែកញ្ញា ឆ្នាំ២០២២

## ១១. ទ្រព្យសកម្មចាត់ថ្នាក់ជាទ្រព្យសម្រាប់លក់

នៅថ្ងៃទី១០ ខែវិច្ឆិកា ឆ្នាំ២០២១ ក.ស.ស បានចុះហត្ថលេខាលើកិច្ចព្រមព្រៀងជាមួយអតិថិជន ដើម្បីលក់ដីមួយកន្លែង (ទំហំ ១៣០ហិកតា) មានទីតាំងស្ថិតនៅឃុំបិតត្រាង ដែលដីនេះត្រូវបាន ទិញក្នុងគោលបំណងដើម្បីទុកចំណេញ។ ដីនេះត្រូវបានចាត់ថ្នាក់ និងបញ្ជាក់ជាទ្រព្យវិនិយោគ។

តម្លៃក្នុងកិច្ចសន្យាសរុបមានចំនួន ២៦ លានដុល្លារអាមេរិក ឬ ១០៥.៣០០ លានរៀល ដែលមាន តម្លៃ ២០ដុល្លារអាមេរិក ឬ ៨១.០០០ រៀលក្នុងមួយម៉ែត្រការ៉េ។ ក.ស.ស បានទទួលទឹកប្រាក់ចំនួន ២ លានដុល្លារអាមេរិក ជាប្រាក់កក់នៅថ្ងៃចុះកិច្ចសន្យា ហើយអ្នកទិញនឹងទូទាត់ប្រាក់ដែលនៅ សល់នៅពេលបញ្ចប់ការផ្ទេរសិទ្ធិ ដែលរំពឹងថានឹងបញ្ចប់នៅត្រឹមខែមិថុនា ឆ្នាំ២០២២។ មិនមាន ការកត់ត្រាចំណេញណាមួយនោះទេក្នុងការិយបរិច្ឆេទប្រាំបួនខែបញ្ចប់នាថ្ងៃទី៣០ ខែកញ្ញា ឆ្នាំ ២០២២ ដោយសារប្រតិបត្តិការលក់-ទិញនេះមិនទាន់បានបញ្ចប់នៅឡើយ ហើយហានិភ័យ និង កម្មសិទ្ធិមិនទាន់ត្រូវបានផ្ទេរទៅអ្នកទិញទាំងស្រុងនោះទេ។

ទំហំដីអាចនឹងត្រូវកាត់បន្ថយ ដោយសារការសាងសង់ផ្លូវសារធារណៈកំពុងដំណើរការនៅលើដី នោះ។ គណៈគ្រប់គ្រងកំពុងដំណើរការផ្ទេរសិទ្ធិប្លង់រឹង (LMAP) ហើយគេនឹងដឹងអំពីទំហំដីជាក់ ស្តែងនៅពេលដែលក្រសួងរៀបចំផែនដីនគរូបនីយកម្ម និងសំណង់ ចេញប្លង់រឹង ហើយអ្នកទិញនឹង ទូទាត់តាមទំហំដីដែលបានបញ្ជាក់ក្នុងប្លង់ជាក់ស្តែង ក្នុងតម្លៃ ២០ ដុល្លារអាមេរិក ឬ ៨១ ពាន់រៀល ក្នុងមួយម៉ែត្រការ៉េ។



# កំណត់ផែស្វយ័តក្រុមហ៊ុនសីហនុ

កំណត់សម្គាល់លើព័ត៌មានហិរញ្ញវត្ថុសង្ខេបចន្លោះពេល (តពីទំព័រមុន)  
សម្រាប់ការិយបរិច្ឆេទបីខែ និងប្រាំបួនខែបញ្ចប់ថ្ងៃទី៣០ ខែកញ្ញា ឆ្នាំ២០២២

## ១២. ដើមទុនដែលបានបោះផ្សាយ និងបុព្វលាភភាគហ៊ុន

|                                     | ភាគហ៊ុនប្រភេទ "ក" |             | ភាគហ៊ុនប្រភេទ "ខ" |            | ភាគហ៊ុនប្រភេទ "គ" |            | បុព្វលាភភាគហ៊ុន | សរុប        |
|-------------------------------------|-------------------|-------------|-------------------|------------|-------------------|------------|-----------------|-------------|
|                                     | ចំនួនភាគហ៊ុន      | ពាន់រៀល     | ចំនួនភាគហ៊ុន      | ពាន់រៀល    | ចំនួនភាគហ៊ុន      | ពាន់រៀល    | ពាន់រៀល         | ពាន់រៀល     |
| <b>នាថ្ងៃទី៣០ ខែកញ្ញា ឆ្នាំ២០២២</b> |                   |             |                   |            |                   |            |                 |             |
| (មិនបានធ្វើសវនកម្ម)                 | ៣៦៤.៥៣០.៨៦១       | ៣៦៤.៥៣០.៨៦១ | ៦៤.៣២៨.៩៧៥        | ៦៤.៣២៨.៩៧៥ | ២១.៤៤២.៩៩២        | ២១.៤៤២.៩៩២ | ៦៧.៧១៥.២៣៥      | ៥១៨.០១៨.០៦៣ |
| <b>នាថ្ងៃទី៣១ ខែធ្នូ ឆ្នាំ២០២១</b>  |                   |             |                   |            |                   |            |                 |             |
| (បានធ្វើសវនកម្ម)                    | ៣៦៤.៥៣០.៨៦១       | ៣៦៤.៥៣០.៨៦១ | ៦៤.៣២៨.៩៧៥        | ៦៤.៣២៨.៩៧៥ | ២១.៤៤២.៩៩២        | ២១.៤៤២.៩៩២ | ៦៧.៧១៥.២៣៥      | ៥១៨.០១៨.០៦៣ |

ភាគហ៊ុនរបស់ក្រុមហ៊ុនត្រូវបានបោះផ្សាយ ទូទាត់ទាំងអស់ និងមានតម្លៃចារិក ១.០០០ រៀល ក្នុងមួយភាគហ៊ុន។ ទាំងភាគហ៊ុនប្រភេទ "ក" និងភាគហ៊ុនប្រភេទ "ខ" ត្រូវបានកាន់កាប់ និងត្រួតត្រាដោយរាជរដ្ឋាភិបាលកម្ពុជា ដែលតំណាងដោយក្រសួងសេដ្ឋកិច្ច និងហិរញ្ញវត្ថុ។ ភាគហ៊ុនប្រភេទ "ក" មិនទទួលបានភាគលាភទេ ហើយក៏មិនមានសិទ្ធិបោះឆ្នោតដែរ លើកលែងតែលក្ខខណ្ឌមួយចំនួនដូចបានលម្អិតក្នុងលក្ខន្តិកៈនៃការបង្កើតក្រុមហ៊ុនចុះថ្ងៃទី១២ ខែមេសា ឆ្នាំ២០១៩។ បន្ថែមពីនេះទៀត ភាគហ៊ុនប្រភេទ "ខ" មានសិទ្ធិបោះឆ្នោត និងទទួលបានភាគលាភដែលត្រូវបានអនុម័តដោយ ក្រុមប្រឹក្សាភិបាល។ ភាគហ៊ុនប្រភេទ "គ" ដែលបានជួញដូរក្នុងផ្សារហ៊ុន CSX ក៏មានសិទ្ធិបោះឆ្នោត និងទទួលបានភាគលាភ។ ចំនួនភាគលាភសម្រាប់ភាគហ៊ុនប្រភេទ "គ" ត្រូវបានសម្រេចដោយម្ចាស់ភាគហ៊ុនប្រភេទ "ខ" និង "គ" តាមរយៈដំណើរការបោះឆ្នោតក្នុងកិច្ចប្រជុំមហាសន្និបាតភាគហ៊ុនិកប្រចាំឆ្នាំ។

# កំណត់សម្គាល់របស់ក្រុមហ៊ុនស៊ីហានូ

កំណត់សម្គាល់លើព័ត៌មានហិរញ្ញវត្ថុសង្ខេបបណ្តោះអាសន្ន (ត្រីមាសទី១)  
សម្រាប់ការិយបរិច្ឆេទបីខែ និងប្រាំបួនខែបញ្ចប់ថ្ងៃទី៣០ ខែកញ្ញា ឆ្នាំ២០២២

## ១២. ដើមទុនដែលបានបោះផ្សាយ និងបុព្វលាភភាគហ៊ុន (ត្រីមាសទី១)

សេចក្តីលម្អិតនៃភាគហ៊ុនដែលមានសិទ្ធិបោះឆ្នោត មានដូចខាងក្រោម៖

| ភាគហ៊ុន              | ភាគរយ         | ចំនួនភាគហ៊ុន      | ពាន់រៀល           |
|----------------------|---------------|-------------------|-------------------|
| ភាគហ៊ុនប្រភេទ "ខ"    |               |                   |                   |
| រាជរដ្ឋាភិបាលកម្ពុជា | ៧៥,០%         | ៦៤.៣២៨.៩៧៥        | ៦៤.៣២៨.៩៧៥        |
| ភាគហ៊ុនប្រភេទ "គ"    |               |                   |                   |
| ក្រុមហ៊ុន Kamigumi   | ១៣,០%         | ១១.១៥០.៣២៤        | ១១.១៥០.៣២៤        |
| អ្នកវិនិយោគផ្សេងៗ    | ១២,០%         | ១០.២៩២.៦៦៨        | ១០.២៩២.៦៦៨        |
|                      | ២៥,០%         | ២១.៤៤២.៩៩២        | ២១.៤៤២.៩៩២        |
|                      | <b>១០០,០%</b> | <b>៨៥.៧៧១.៩៦៧</b> | <b>៨៥.៧៧១.៩៦៧</b> |

## ១៣. ទុនបម្រុងផ្សេងៗ

|                                           | ថ្ងៃទី៣០ ខែកញ្ញា ឆ្នាំ២០២២    | ថ្ងៃទី៣១ ខែធ្នូ ឆ្នាំ២០២១  |
|-------------------------------------------|-------------------------------|----------------------------|
|                                           | ពាន់រៀល<br>(មិនបានធ្វើសវកម្ម) | ពាន់រៀល<br>(បានធ្វើសវកម្ម) |
| នាថ្ងៃទី១ ខែមករា                          | ៣១.៧១៩.៨៣២                    | ២៩.០៥៩.០៧២                 |
| បូក៖                                      |                               |                            |
| ទុនបម្រុងទូទៅ                             | ៤.៦៨៥.៣៧០                     | ១.៣៣០.៣៨០                  |
| ទុនបម្រុងតាមច្បាប់                        | ៤.៦៨៥.៣៧០                     | ១.៣៣០.៣៨០                  |
| <b>នាថ្ងៃទី៣០ ខែកញ្ញា/ថ្ងៃទី៣១ ខែធ្នូ</b> | <b>៤១.០៩០.៥៧២</b>             | <b>៣១.៧១៩.៨៣២</b>          |

មាត្រា ៦៥ នៃលក្ខន្តិកៈក្រុមហ៊ុន ចុះថ្ងៃទី១២ ខែមេសា ឆ្នាំ២០១៩ ចែងថា ប្រាក់ចំណេញប្រចាំឆ្នាំរបស់ ក.ស.ស បន្ទាប់ពីទូទាត់ការខាតយោងទៅមុខ (ប្រសិនបើមាន) ត្រូវបានបែងចែកទៅជាទុនបម្រុងទូទៅក្នុងអត្រា ៥ភាគរយ និងទុនបម្រុងតាមច្បាប់នៅ អត្រា៥ភាគរយ។

# កំណត់សម្គាល់លើព័ត៌មានហិរញ្ញវត្ថុសង្ខេបបណ្តោះអាសន្ន

កំណត់សម្គាល់លើព័ត៌មានហិរញ្ញវត្ថុសង្ខេបបណ្តោះអាសន្ន (តំពីទំព័រមុន)

សម្រាប់ការិយបរិច្ឆេទចុងខែ និងប្រាំបួនខែបញ្ចប់ថ្ងៃទី៣០ ខែកញ្ញា ឆ្នាំ២០២២

## ១៤. ប្រាក់កម្ចី

|                                                            | ថ្ងៃទី៣០ ខែកញ្ញា ឆ្នាំ២០២២ | ថ្ងៃទី៣១ ខែធ្នូ ឆ្នាំ២០២១ |
|------------------------------------------------------------|----------------------------|---------------------------|
|                                                            | ពាន់រៀល                    | ពាន់រៀល                   |
|                                                            | (មិនបានធ្វើសវកម្ម)         | (បានធ្វើសវកម្ម)           |
| ប្រាក់កម្ចីពី៖                                             |                            |                           |
| ក្រសួងសេដ្ឋកិច្ច និងហិរញ្ញវត្ថុ - (JBIC) - ឥណទានលេខ CP-P៣  | ៤០.៨៤៧.១៨៣                 | ៥៧.៧៣៥.៨១៣                |
| ក្រសួងសេដ្ឋកិច្ច និងហិរញ្ញវត្ថុ - (JBIC) - ឥណទានលេខ CP-P៤  | ៩៦.៣៩៦.៨៨៤                 | ៩៨.០៥៣.៩១៨                |
| ក្រសួងសេដ្ឋកិច្ច និងហិរញ្ញវត្ថុ - (JBIC) - ឥណទានលេខ CP-P៦  | ៤.៩២៣.៦៨៧                  | ៦.៦១៤.៦៧៧                 |
| ក្រសួងសេដ្ឋកិច្ច និងហិរញ្ញវត្ថុ - (JBIC) - ឥណទានលេខ CP-P៨  | ៨៣.៣៧៧.៩៨៧                 | ១០៨.២៨១.៧៧០               |
| ក្រសួងសេដ្ឋកិច្ច និងហិរញ្ញវត្ថុ - (JICA) - ឥណទានលេខ CP-P១០ | ១៣៨.០៣០.៩១៤                | ១៨៣.២២៧.៧១២               |
| ក្រសួងសេដ្ឋកិច្ច និងហិរញ្ញវត្ថុ - (JICA) - ឥណទានលេខ CP-P២១ | ១២.៥៩៧.០៧៩                 | ១៥.០៧៣.១០៧                |
|                                                            | <b>៣៧៦.១៧៣.៧៣៤</b>         | <b>៤៦៨.៩៨៦.៩៩៧</b>        |

ក្រសួងសេដ្ឋកិច្ច និងហិរញ្ញវត្ថុ បានចុះហត្ថលេខាលើកិច្ចព្រមព្រៀងប្រាក់កម្ចីជាមួយ Japan International Cooperation Agency (“JICA”) និង Japan Bank for International Cooperation (“JBIC”) ទាក់ទងនឹងប្រតិបត្តិការដែលពាក់ព័ន្ធនឹង ក.ស.ស។ ប្រាក់កម្ចីត្រូវបានបញ្ចេញដោយផ្ទាល់ពី JICA និង JBIC ទៅឲ្យអ្នកផ្គត់ផ្គង់របស់ ក.ស.ស។ ក.ស.ស នឹងសងប្រាក់កម្ចីដោយផ្ទាល់ទៅក្រសួងសេដ្ឋកិច្ច និងហិរញ្ញវត្ថុ ទៅតាមកាលវិភាគសងប្រាក់។

កាលកំណត់របស់ប្រាក់កម្ចីទាំងនេះមានដូចខាងក្រោម៖

|                                | ថ្ងៃទី៣០ ខែកញ្ញា ឆ្នាំ២០២២ | ថ្ងៃទី៣១ ខែធ្នូ ឆ្នាំ២០២១ |
|--------------------------------|----------------------------|---------------------------|
|                                | ពាន់រៀល                    | ពាន់រៀល                   |
|                                | (មិនបានធ្វើសវកម្ម)         | (បានធ្វើសវកម្ម)           |
| <b>រយៈពេលខ្លី</b>              |                            |                           |
| មិនលើសមួយឆ្នាំ                 | <b>២៨.២១៥.៧០៧</b>          | <b>៣៣.៩៦១.៥៧២</b>         |
| <b>រយៈពេលវែង</b>               |                            |                           |
| លើសមួយឆ្នាំ និងតិចជាងពីរឆ្នាំ  | ២៦.៥៨៥.៣៩៨                 | ៣១.០៦៧.៩៣៨                |
| លើពីរឆ្នាំ និងតិចជាងប្រាំឆ្នាំ | ៧៩.៧៩៦.១៩៤                 | ៩៣.២០៣.៨១៣                |
| លើសប្រាំឆ្នាំ                  | ២៤១.៦១៦.៤៣៥                | ៣១០.៧៥៣.៦៧៤               |
|                                | <b>៣៧៧.៩៩៧.០៣៦</b>         | <b>៤៣៥.០២៥.៤៩៧</b>        |
|                                | <b>៣៧៦.១៧៣.៧៣៤</b>         | <b>៤៦៨.៩៨៦.៩៩៧</b>        |

# កំណត់សម្គាល់ផែស្រយីតម្រូវប្រះសីហនុ

កំណត់សម្គាល់លើព័ត៌មានហិរញ្ញវត្ថុសង្ខេបបណ្តោះអាសន្ន (តពីទំព័រមុន)  
សម្រាប់ការិយបរិច្ឆេទថ្ងៃ និងប្រាំបួនខែបញ្ចប់ថ្ងៃទី៣០ ខែកញ្ញា ឆ្នាំ២០២២

## ១៤. ប្រាក់កម្ចី (តពីទំព័រមុន)

តម្លៃយោង និងតម្លៃសមស្របរបស់ប្រាក់កម្ចី មានដូចខាងក្រោម៖

|                    | <u>ថ្ងៃទី៣០ ខែកញ្ញា ឆ្នាំ២០២២</u> | <u>ថ្ងៃទី៣១ ខែធ្នូ ឆ្នាំ២០២១</u> |
|--------------------|-----------------------------------|----------------------------------|
|                    | <i>ពាន់រៀល</i>                    | <i>ពាន់រៀល</i>                   |
|                    | <i>(មិនបានធ្វើសវកម្ម)</i>         | <i>(បានធ្វើសវកម្ម)</i>           |
| <b>តម្លៃយោង</b>    |                                   |                                  |
| រយៈពេលខ្លី         | ២៨.២១៥.៧០៧                        | ៣៣.៩៦១.៥៧២                       |
| រយៈពេលវែង          | ៣៤៧.៩៥៨.០២៧                       | ៤៣៥.០២៥.៤២៥                      |
|                    | <b>៣៧៦.១៧៣.៧៣៤</b>                | <b>៤៦៨.៩៨៦.៩៩៧</b>               |
| <b>តម្លៃសមស្រប</b> |                                   |                                  |
| រយៈពេលខ្លី         | ២៨.២១៥.៧០៧                        | ៣៣.៩៦១.៥៧២                       |
| រយៈពេលវែង          | ៣៤៧.៩៥៨.០២៧                       | ៤៣៥.០២៥.៤២៥                      |
|                    | <b>៣៧៦.១៧៣.៧៣៤</b>                | <b>៤៦៨.៩៨៦.៩៩៧</b>               |

តម្លៃសមស្របត្រូវបានគណនាអាស្រ័យទៅតាម កិច្ចសន្យាលំហូរសាច់ប្រាក់ដែលបានអប្បបរមានាពេលអនាគត ដោយប្រើអត្រាប្រាក់កម្ចីនាពេលបច្ចុប្បន្ន។ វាត្រូវបានចាត់ថ្នាក់ជាតម្លៃសមស្របកម្រិតទី៣ ក្នុងឋានានុក្រមតម្លៃសមស្រប ដោយសារមានការរួមបញ្ចូល នូវធាតុចូលដែលមិនអាចអង្កេតបាន រួមមានហានិភ័យឥណទានរបស់ភាគីដៃគូជាដើម។

ប្រាក់កម្ចីជាប្រភេទប័ណ្ណផ្សេងៗក្រៅពីប័ណ្ណមុខងារមានដូចខាងក្រោម៖

|                      | <u>ថ្ងៃទី៣០ ខែកញ្ញា ឆ្នាំ២០២២</u> | <u>ថ្ងៃទី៣១ ខែធ្នូ ឆ្នាំ២០២១</u> |
|----------------------|-----------------------------------|----------------------------------|
|                      | <i>ពាន់រៀល</i>                    | <i>ពាន់រៀល</i>                   |
|                      | <i>(មិនបានធ្វើសវកម្ម)</i>         | <i>(បានធ្វើសវកម្ម)</i>           |
| ប្រាក់យ៉េនជប៉ុន      | ២៧៩.៧៧៦.៨៥០                       | ៣៧០.៩៣៣.០៧៩                      |
| ប្រាក់ដុល្លារអាមេរិក | ៩៦.៣៩៦.៨៨៤                        | ៩៨.០៥៣.៩១៨                       |
|                      | <b>៣៧៦.១៧៣.៧៣៤</b>                | <b>៤៦៨.៩៨៦.៩៩៧</b>               |

អត្រាការប្រាក់ប្រចាំឆ្នាំនៃប្រាក់កម្ចីនីមួយៗ មានដូចខាងក្រោម៖

|                                                            | <u>ថ្ងៃទី៣០ ខែកញ្ញា ឆ្នាំ២០២២</u> | <u>ថ្ងៃទី៣១ ខែធ្នូ ឆ្នាំ២០២១</u> |
|------------------------------------------------------------|-----------------------------------|----------------------------------|
| ក្រសួងសេដ្ឋកិច្ច និងហិរញ្ញវត្ថុ – (JBIC) – ឥណទានលេខ CP-P៣  | ៣,០០%                             | ៣,០០%                            |
| ក្រសួងសេដ្ឋកិច្ច និងហិរញ្ញវត្ថុ – (JBIC) – ឥណទានលេខ CP-P៤  | ៣,៧០%                             | ៣,៧០%                            |
| ក្រសួងសេដ្ឋកិច្ច និងហិរញ្ញវត្ថុ – (JBIC) – ឥណទានលេខ CP-P៦  | ៣,០០%                             | ៣,០០%                            |
| ក្រសួងសេដ្ឋកិច្ច និងហិរញ្ញវត្ថុ – (JBIC) – ឥណទានលេខ CP-P៨  | ២,៦៥%                             | ២,៦៥%                            |
| ក្រសួងសេដ្ឋកិច្ច និងហិរញ្ញវត្ថុ – (JICA) – ឥណទានលេខ CP-P១០ | ១,៦៥%                             | ១,៦៥%                            |
| ក្រសួងសេដ្ឋកិច្ច និងហិរញ្ញវត្ថុ – (JICA) – ឥណទានលេខ CP-P២១ | ១,២៦%                             | ១,២៦%                            |

# កំណត់សម្គាល់លើព័ត៌មានហិរញ្ញវត្ថុសង្ខេបចន្លោះពេល

កំណត់សម្គាល់លើព័ត៌មានហិរញ្ញវត្ថុសង្ខេបចន្លោះពេល (តំបន់ទំព័រមុន)

សម្រាប់ការិយបរិច្ឆេទបីខែ និងប្រាំបួនខែបញ្ចប់ថ្ងៃទី៣០ ខែកញ្ញា ឆ្នាំ២០២២

## ១៥. ភាគពួកិច្ចអត្ថប្រយោជន៍ប្រាក់សោធននិវត្តន៍

ចំនួនទឹកប្រាក់ដែលបានទទួលស្គាល់ក្នុងរបាយការណ៍ហិរញ្ញវត្ថុសង្ខេបចន្លោះពេល មានដូចខាងក្រោម៖

|                                                                   | ថ្ងៃទី៣០ ខែកញ្ញា ឆ្នាំ២០២២ | ថ្ងៃទី៣១ ខែធ្នូ ឆ្នាំ២០២១ |
|-------------------------------------------------------------------|----------------------------|---------------------------|
|                                                                   | ពាន់រៀល                    | ពាន់រៀល                   |
|                                                                   | (មិនបានធ្វើសវនកម្ម)        | (បានធ្វើសវនកម្ម)          |
| <b>តម្លៃបច្ចុប្បន្ននៃភាគពួកិច្ចអត្ថប្រយោជន៍ប្រាក់សោធននិវត្តន៍</b> |                            |                           |
| <b>នាចុងការិយបរិច្ឆេទ</b>                                         | <b>៧៥.៨៨២.២៨០</b>          | <b>៨៨.១៨០.៩៨៤</b>         |

ភាគពួកិច្ចអត្ថប្រយោជន៍ប្រាក់សោធននិវត្តន៍ ដែលបានកំណត់នាចុងការិយបរិច្ឆេទថ្ងៃទី៣០ ខែកញ្ញា ឆ្នាំ២០២២ និងថ្ងៃទី៣១ ខែធ្នូ ឆ្នាំ២០២១ ខាងលើមិនពាក់ព័ន្ធនឹងការវិនិយោគ។

បម្រែបម្រួលភាគពួកិច្ចអត្ថប្រយោជន៍ប្រាក់សោធននិវត្តន៍ដែលបានកំណត់ក្នុងការិយបរិច្ឆេទ មានដូចខាងក្រោម៖

|                                                                 | ថ្ងៃទី៣០ ខែកញ្ញា ឆ្នាំ២០២២ | ថ្ងៃទី៣១ ខែធ្នូ ឆ្នាំ២០២១ |
|-----------------------------------------------------------------|----------------------------|---------------------------|
|                                                                 | ពាន់រៀល                    | ពាន់រៀល                   |
|                                                                 | (មិនបានធ្វើសវនកម្ម)        | (បានធ្វើសវនកម្ម)          |
| នាថ្ងៃទី១ ខែមករា                                                | ៨៨.១៨០.៩៨៤                 | ៨៦.៤៨១.៩៦៧                |
| ចំណាយលើសេវាកម្មក្នុងគ្រា                                        | ១.៥៤៣.៣១៩                  | ១.៧០៩.០០០                 |
| ចំណាយការប្រាក់                                                  | ៣.៤៧៨.៨៣៥                  | ៥.៦១៤.០០០                 |
| អត្ថប្រយោជន៍បានបង់                                              | (២.៤៩៧.៣០៩)                | (៤.៦២៣.៩៨៣)               |
| ចំណេញពីការវាយតម្លៃឡើងវិញពីបម្រែបម្រួលនៃការសន្មតរបស់អ្នកវាយតម្លៃ | (១៤.៨២៣.៥៤៩)               | -                         |
| <b>នាថ្ងៃទី៣០ ខែកញ្ញា/ថ្ងៃទី៣១ ខែធ្នូ</b>                       | <b>៧៥.៨៨២.២៨០</b>          | <b>៨៨.១៨០.៩៨៤</b>         |

|            | ថ្ងៃទី៣០ ខែកញ្ញា ឆ្នាំ២០២២ | ថ្ងៃទី៣១ ខែធ្នូ ឆ្នាំ២០២១ |
|------------|----------------------------|---------------------------|
|            | ពាន់រៀល                    | ពាន់រៀល                   |
|            | (មិនបានធ្វើសវនកម្ម)        | (បានធ្វើសវនកម្ម)          |
| រយៈពេលខ្លី | ៥.៤៦៤.៨៤៩                  | ៤.៥៣៤.៤២៥                 |
| រយៈពេលវែង  | ៧០.៤១៧.៤៣១                 | ៨៣.៦៤៦.៥៥៩                |
|            | <b>៧៥.៨៨២.២៨០</b>          | <b>៨៨.១៨០.៩៨៤</b>         |

ចំណាយអត្ថប្រយោជន៍ប្រាក់សោធននិវត្តន៍ ត្រូវបានទទួលស្គាល់នៅក្នុងប្រាក់បៀវត្សរ៍ ប្រាក់ឈ្នួល និងចំណាយពាក់ព័ន្ធ (កំណត់សម្គាល់លេខ ១៧) នៅក្នុងរបាយការណ៍ចំណេញពេញលេញចន្លោះពេលដូចខាងក្រោម៖

|                          | ការិយបរិច្ឆេទបីខែបញ្ចប់    |                            | ការិយបរិច្ឆេទប្រាំបួនខែបញ្ចប់ |                            |
|--------------------------|----------------------------|----------------------------|-------------------------------|----------------------------|
|                          | ថ្ងៃទី៣០ ខែកញ្ញា ឆ្នាំ២០២២ | ថ្ងៃទី៣០ ខែកញ្ញា ឆ្នាំ២០២១ | ថ្ងៃទី៣០ ខែកញ្ញា ឆ្នាំ២០២២    | ថ្ងៃទី៣០ ខែកញ្ញា ឆ្នាំ២០២១ |
|                          | ពាន់រៀល                    | ពាន់រៀល                    | ពាន់រៀល                       | ពាន់រៀល                    |
|                          | (មិនបានធ្វើសវនកម្ម)        | (មិនបានធ្វើសវនកម្ម)        | (មិនបានធ្វើសវនកម្ម)           | (មិនបានធ្វើសវនកម្ម)        |
| ចំណាយលើសេវាកម្មក្នុងគ្រា | ៥១៤.៤៤០                    | ៤២៧.២៥០                    | ១.៥៤៣.៣១៩                     | ១.២៨១.៧៥០                  |
| ចំណាយការប្រាក់           | ១.១៥៩.៦១២                  | ១.១៥៦.៥០០                  | ៣.៤៧៨.៨៣៥                     | ៣.៤៦២.២៥០                  |
|                          | <b>១.៦៧៤.០៥២</b>           | <b>១.៥៨៣.៧៥០</b>           | <b>៥.០២២.១៥៤</b>              | <b>៤.៧៤៤.០០០</b>           |

# កំណត់សម្គាល់ផែស្រយាបត្រប្រតិបត្តិការសីហនុ

កំណត់សម្គាល់លើព័ត៌មានហិរញ្ញវត្ថុសង្ខេបបណ្តោះអាសន្ន (តពីទំព័រមុន)  
សម្រាប់ការិយបរិច្ឆេទថ្ងៃ និងប្រាំបួនខែបញ្ចប់ថ្ងៃទី៣០ ខែកញ្ញា ឆ្នាំ២០២២

## ១៥. ភាគពូកិច្ចអត្រប្រយោជន៍ប្រាក់សោធននិវត្តន៍ (តពីទំព័រមុន)

ការសន្មតសំខាន់ជាចម្បង មានដូចខាងក្រោម៖

|                                       | ២០២២                                       | ២០២១                                       |
|---------------------------------------|--------------------------------------------|--------------------------------------------|
| មធ្យមភាគនៃឆ្នាំបម្រើការងារ            | ១៩,៩                                       | ២១,០                                       |
| អត្រាអប្បបរមាក្នុងមួយឆ្នាំ            | ៦,៥%                                       | ៦,០%                                       |
| អត្រាកំណើនប្រាក់បៀវត្សក្នុងមួយឆ្នាំ   | ៥,០%                                       | ៥,០%                                       |
| អត្រាបម្រែបម្រួលបុគ្គលិកក្នុងមួយឆ្នាំ | ០,៥%                                       | ០,៥%                                       |
| អត្រាមរណៈភាព                          | ១០០%នៃតារាងមរណភាព<br>របស់ប្រទេសថៃឆ្នាំ២០១៧ | ១០០%នៃតារាងមរណភាព<br>របស់ប្រទេសថៃឆ្នាំ២០១៧ |
| អត្រាពិការភាព                         | ១០%នៃអត្រាមរណៈ<br>សោធននិវត្តន៍មុនពេល       | ១០%នៃអត្រាមរណៈ<br>សោធននិវត្តន៍មុនពេល       |

## ១៦. ចំណូលពីកិច្ចសន្យាជាមួយអតិថិជន

ការបែងចែកប្រាក់ចំណូលរបស់ ក.ស.ស ពីកិច្ចសន្យាជាមួយអតិថិជនមានដូចខាងក្រោម៖

|                               | ការិយបរិច្ឆេទថ្ងៃបញ្ចប់       |                               | ការិយបរិច្ឆេទប្រាំបួនខែបញ្ចប់ |                               |
|-------------------------------|-------------------------------|-------------------------------|-------------------------------|-------------------------------|
|                               | ថ្ងៃទី៣០ ខែកញ្ញា<br>ឆ្នាំ២០២២ | ថ្ងៃទី៣០ ខែកញ្ញា<br>ឆ្នាំ២០២១ | ថ្ងៃទី៣០ ខែកញ្ញា<br>ឆ្នាំ២០២២ | ថ្ងៃទី៣០ ខែកញ្ញា<br>ឆ្នាំ២០២១ |
|                               | ពាន់រៀល                       | ពាន់រៀល                       | ពាន់រៀល                       | ពាន់រៀល                       |
| ចំណូលលើកដាក់ពីនាវា            | ៤១.៤៥៨.៦៣៧                    | ៤១.៩២៦.២១១                    | ១២៨.០៤៩.៣១៣                   | ១១៦.៣៨៤.៦២២                   |
| ចំណូលលើកដាក់លើទីលាន (LO-LO)   |                               |                               |                               |                               |
| និងចំណូលពីការរក្សាទុកកុងតឺន័រ | ២៧.១៥០.៦៧២                    | ២៨.៨៧៥.២៦១                    | ៨៨.៦៧០.១០៤                    | ៨៥.៧៣៤.៨៥៨                    |
| ចំណូលពីសេវាកម្មផ្ទៃ           | ១៥.៥៧៨.៥៤២                    | ១៥.៧១៤.០១៩                    | ៤៦.៩៥៥.៨៨៥                    | ៤៩.៥៥៨.៥២៩                    |
| ផ្សេងៗ                        | ៤១៦.១១១                       | ៤២១.៦៤៨                       | ១.៣០៤.០០៤                     | ១.២៩២.២៣៤                     |
|                               | <b>៨៤.៦០៣.៩៦២</b>             | <b>៨៦.៩៣៧.១៣៩</b>             | <b>២៦៥.៩៧៩.៣០៦</b>            | <b>២៥៣.៩៧០.២៤៣</b>            |

ពេលវេលានៃការទទួលស្គាល់ចំណូល៖

|                        | ការិយបរិច្ឆេទថ្ងៃបញ្ចប់       |                               | ការិយបរិច្ឆេទប្រាំបួនខែបញ្ចប់ |                               |
|------------------------|-------------------------------|-------------------------------|-------------------------------|-------------------------------|
|                        | ថ្ងៃទី៣០ ខែកញ្ញា<br>ឆ្នាំ២០២២ | ថ្ងៃទី៣០ ខែកញ្ញា<br>ឆ្នាំ២០២១ | ថ្ងៃទី៣០ ខែកញ្ញា<br>ឆ្នាំ២០២២ | ថ្ងៃទី៣០ ខែកញ្ញា<br>ឆ្នាំ២០២១ |
|                        | ពាន់រៀល                       | ពាន់រៀល                       | ពាន់រៀល                       | ពាន់រៀល                       |
| ទទួលស្គាល់នៅពេលតែមួយ   | ៨១.៧១៦.២០០                    | ៨៣.០២៤.៦៧៨                    | ២៥១.៧៣៦.៩៣៨                   | ២៤១.៧៤៣.០៣៧                   |
| ទទួលស្គាល់តាមដំណាក់កាល | ២.៨៨៧.៧៦២                     | ៣.៩១២.៤៦១                     | ១៣.២៤២.៣៦៨                    | ១១.២២៧.២០៦                    |
|                        | <b>៨៤.៦០៣.៩៦២</b>             | <b>៨៦.៩៣៧.១៣៩</b>             | <b>២៦៥.៩៧៩.៣០៦</b>            | <b>២៥៣.៩៧០.២៤៣</b>            |

# កំណត់សម្គាល់ផែស្រយីតក្រុងព្រះសីហនុ

កំណត់សម្គាល់លើព័ត៌មានហិរញ្ញវត្ថុសង្ខេបបណ្តោះអាសន្ន (តំបន់ទំព័រមុន)

សម្រាប់ការិយបរិច្ឆេទបីខែ និងប្រាំបួនខែបញ្ចប់ថ្ងៃទី៣០ ខែកញ្ញា ឆ្នាំ២០២២

## ១៧. ប្រាក់រៀបចំ ប្រាក់ឈ្នួល និងចំណាយពាក់ព័ន្ធ

|                                         | ការិយបរិច្ឆេទបីខែបញ្ចប់ |                     | ការិយបរិច្ឆេទប្រាំបួនខែបញ្ចប់ |                     |
|-----------------------------------------|-------------------------|---------------------|-------------------------------|---------------------|
|                                         | ថ្ងៃទី៣០ ខែកញ្ញា        | ថ្ងៃទី៣០ ខែកញ្ញា    | ថ្ងៃទី៣០ ខែកញ្ញា              | ថ្ងៃទី៣០ ខែកញ្ញា    |
|                                         | ឆ្នាំ២០២២               | ឆ្នាំ២០២១           | ឆ្នាំ២០២២                     | ឆ្នាំ២០២១           |
|                                         | ពាន់រៀល                 | ពាន់រៀល             | ពាន់រៀល                       | ពាន់រៀល             |
|                                         | (មិនបានធ្វើសវនកម្ម)     | (មិនបានធ្វើសវនកម្ម) | (មិនបានធ្វើសវនកម្ម)           | (មិនបានធ្វើសវនកម្ម) |
| ប្រាក់បៀវត្សបុគ្គលិក                    | ១៨.៣៧១.១៩៤              | ១៧.៨៧៥.៣០០          | ៥៥.១៨៤.០៦៩                    | ៥២.០១៥.២១១          |
| ប្រាក់រង្វាន់                           | ៤.៤៦៤.៤៧៤               | ៤.៨៣៣.៤២៤           | ១៤.១៤៥.២០៩                    | ១៣.៧៨០.៦៧១          |
| ចំណាយអគ្គប្រយោជន៍ប្រាក់<br>សោធននិវត្តន៍ |                         |                     |                               |                     |
| (កំណត់សម្គាល់លេខ ១៥)                    | ១.៦៧៤.០៥២               | ១.៥៨០.៧៥០           | ៥.០២២.១៥៤                     | ៤.៧៤២.២៥០           |
| ប្រាក់រំលឹកអតីតភាពការងារ                | ៧៣៦.២៨៤                 | ៨៣៥.៣៥០             | ៣.១៨៨.០៤១                     | ២.៧៦៧.០៦១           |
| ចំណាយសន្តិសុខសង្គមផ្សេងៗ                | ៦២៩.៦៨៦                 | ២៦២.៥៣៥             | ១.១២៨.៨៤៣                     | ៥៧៩.១៩៧             |
| លាភការបស់ក្រុមប្រឹក្សាភិបាល             | ៤៩៩.២០០                 | ៣៤៩.២០០             | ១.១៩៧.៦០០                     | ១.០៤៧.៦០០           |
| ប្រាក់ឈ្នួលសម្រាប់អ្នកទៅការ<br>ផ្សេងៗ   | ៥៦.៧៩០                  | ៣៧.៨០០              | ១៣៩.៨៥០                       | ១៩៥.៦៥០             |
|                                         | ១.០៣៤.០១៥               | ១.០៨៣.១៤៧           | ៣.៤០៤.៥២៥                     | ៣.៩៥៦.២៥៦           |
|                                         | <b>២៧.៤៦៥.៦៩៥</b>       | <b>២៦.៨៥៧.៥០៦</b>   | <b>៨៣.៤១០.២៩១</b>             | <b>៧៩.០៨៣.៨៩៦</b>   |

## ១៨. សម្ភារៈ ផ្គត់ផ្គង់ការប្រើប្រាស់

|                            | ការិយបរិច្ឆេទបីខែបញ្ចប់ |                     | ការិយបរិច្ឆេទប្រាំបួនខែបញ្ចប់ |                     |
|----------------------------|-------------------------|---------------------|-------------------------------|---------------------|
|                            | ថ្ងៃទី៣០ ខែកញ្ញា        | ថ្ងៃទី៣០ ខែកញ្ញា    | ថ្ងៃទី៣០ ខែកញ្ញា              | ថ្ងៃទី៣០ ខែកញ្ញា    |
|                            | ឆ្នាំ២០២២               | ឆ្នាំ២០២១           | ឆ្នាំ២០២២                     | ឆ្នាំ២០២១           |
|                            | ពាន់រៀល                 | ពាន់រៀល             | ពាន់រៀល                       | ពាន់រៀល             |
|                            | (មិនបានធ្វើសវនកម្ម)     | (មិនបានធ្វើសវនកម្ម) | (មិនបានធ្វើសវនកម្ម)           | (មិនបានធ្វើសវនកម្ម) |
| ចំណាយលើសម្ភារៈងាយរងគ្រោះ   | ១២.៣១៨.៩៤៧              | ១១.២១៦.២៥៣          | ៤៣.២៣៨.១៧៧                    | ៣១.៧៥២.៥២៥          |
| គ្រឿងបន្លាស់               | ១០.០២៩.៧៥២              | ៧.៣៣៥.៩៧១           | ២៥.៤៤៨.៤០១                    | ២៤.២៤៤.៤១២          |
| សម្ភារៈឃ្នាំង              | ១.៥៦៦.២៦៨               | ១.៧៥២.៦៩៦           | ៦.០០១.០៦៧                     | ៥.៧៤២.០០៥           |
| ប្រេងរំអិល និងប្រេងម៉ាស៊ីន | ១.១០៨.៨៦៨               | ៩៧៤.៣៤៧             | ២.៩៣៤.៨៩៦                     | ២.៩៣៥.០៥០           |
| សម្ភារៈផ្គត់ផ្គង់ការិយាល័យ | ៦១២.០១៩                 | ៤៣៧.៩៨២             | ១.៥៧៨.៤៣៤                     | ១.៦៥៨.៩៣៩           |
| ផ្សេងៗ                     | ៦៩៦.៨២៦                 | ៧៣២.៥៤៨             | ១.០២២.៩៣៦                     | ១.៧៤៩.៧៥៩           |
|                            | <b>២៦.៣៥២.៦៨០</b>       | <b>២២.៤៥៩.៧៩៧</b>   | <b>៨០.២៣៣.៩១១</b>             | <b>៦៨.០៨២.៦៩០</b>   |

# កំណត់សម្គាល់របស់ក្រុមហ៊ុនស៊ីហានូ

កំណត់សម្គាល់លើព័ត៌មានហិរញ្ញវត្ថុសង្ខេបបណ្តោះអាសន្ន (តំបន់ទំព័រមុន)  
សម្រាប់ការិយបរិច្ឆេទបីខែ និងប្រាំបួនខែបញ្ចប់ថ្ងៃទី៣០ ខែកញ្ញា ឆ្នាំ២០២២

## ១៩. ចំណាយរំលស់ទ្រព្យរូបិយ និងអរូបិយ

|                    | ការិយបរិច្ឆេទបីខែបញ្ចប់            |                                    | ការិយបរិច្ឆេទប្រាំបួនខែបញ្ចប់      |                                    |
|--------------------|------------------------------------|------------------------------------|------------------------------------|------------------------------------|
|                    | ថ្ងៃទី៣០ ខែកញ្ញា<br>ឆ្នាំ២០២២      | ថ្ងៃទី៣០ ខែកញ្ញា<br>ឆ្នាំ២០២១      | ថ្ងៃទី៣០ ខែកញ្ញា<br>ឆ្នាំ២០២២      | ថ្ងៃទី៣០ ខែកញ្ញា<br>ឆ្នាំ២០២១      |
|                    | ពាន់រៀល<br>(មិនបានធ្វើ<br>សវនកម្ម) | ពាន់រៀល<br>(មិនបានធ្វើ<br>សវនកម្ម) | ពាន់រៀល<br>(មិនបានធ្វើ<br>សវនកម្ម) | ពាន់រៀល<br>(មិនបានធ្វើ<br>សវនកម្ម) |
| ទ្រព្យ និងបរិក្ខារ | ៩.៦៥០.៩៣៩                          | ៨.១៣៦.១៩២                          | ២៨.៥០០.៥៩៣                         | ២៤.១៧២.៦៩៩                         |
| ទ្រព្យវិនិយោគ      | ១.៥៤៥.៧៥៩                          | ១.៥៨៤.៧៥០                          | ៤.៦៣០.៨៧៨                          | ៤.៧៥២.៥៤៤                          |
| ទ្រព្យអរូបិយ       | ២៩៩.២៧៦                            | ២៧៤.៥៥៧                            | ៨៧៣.២៦៤                            | ៨២១.៦៣៣                            |
|                    | <b>១១.៤៩៥.៩៧៤</b>                  | <b>៩.៩៩៥.៤៩៩</b>                   | <b>៣៤.០០៤.៧៣៥</b>                  | <b>២៩.៧៥៦.៨៧៦</b>                  |

## ២០. ចំណូល (ចំណាយ) ហិរញ្ញវត្ថុ - សុទ្ធ

|                                                                              | ការិយបរិច្ឆេទបីខែបញ្ចប់            |                                    | ការិយបរិច្ឆេទប្រាំបួនខែបញ្ចប់      |                                    |
|------------------------------------------------------------------------------|------------------------------------|------------------------------------|------------------------------------|------------------------------------|
|                                                                              | ថ្ងៃទី៣០ ខែកញ្ញា<br>ឆ្នាំ២០២២      | ថ្ងៃទី៣០ ខែកញ្ញា<br>ឆ្នាំ២០២១      | ថ្ងៃទី៣០ ខែកញ្ញា<br>ឆ្នាំ២០២២      | ថ្ងៃទី៣០ ខែកញ្ញា<br>ឆ្នាំ២០២១      |
|                                                                              | ពាន់រៀល<br>(មិនបានធ្វើ<br>សវនកម្ម) | ពាន់រៀល<br>(មិនបានធ្វើ<br>សវនកម្ម) | ពាន់រៀល<br>(មិនបានធ្វើ<br>សវនកម្ម) | ពាន់រៀល<br>(មិនបានធ្វើ<br>សវនកម្ម) |
| ចំណូលហិរញ្ញវត្ថុ ៖                                                           |                                    |                                    |                                    |                                    |
| ចំណូលការប្រាក់ពីប្រាក់បញ្ញើនៅធនាគារ<br>(កំណត់សម្គាល់ ក)                      | ១.១៧០.០១១                          | ៩៩៤.៥៥០                            | ៣.០៧៤.៧៨៣                          | ២.៨៤៧.០១៣                          |
| ចំណេញសុទ្ធពីការប្តូររូបិយវត្ថុរបស់ប្រាក់<br>កម្ចី (កំណត់សម្គាល់ ខ) និងផ្សេងៗ | ១១.៧៩៥.៨២០                         | ៤.២០៨.២៨៥                          | ៦៨.៤៧៨.៤៥៩                         | ២៨.៥៦៣.១៧១                         |
| ចំណូលការប្រាក់ពីពន្ធដែលបានអប្បបរមា<br>លើឥណទានផ្តល់ឲ្យបុគ្គលិក                | -                                  | -                                  | -                                  | ៥៥.៣៤២                             |
|                                                                              | <b>១២.៩៦៥.៨៣១</b>                  | <b>៥.២០២.៨៣៥</b>                   | <b>៧១.៥៥៣.២៤២</b>                  | <b>៣១.៤៦៥.៥២៦</b>                  |
| ចំណាយហិរញ្ញវត្ថុ ៖                                                           |                                    |                                    |                                    |                                    |
| ចំណាយការប្រាក់លើប្រាក់កម្ចីពី កសហវ<br>(កំណត់សម្គាល់ គ)                       | (២.៣៥៣.៧២៤)                        | (៣.០៥៥.១៤៣)                        | (៧.៤៨២.១៧៥)                        | (៨.៣០៨.៥១៤)                        |
|                                                                              | <b>(២.៣៥៣.៧២៤)</b>                 | <b>(៣.០៥៥.១៤៣)</b>                 | <b>(៧.៤៨២.១៧៥)</b>                 | <b>(៨.៣០៨.៥១៤)</b>                 |
| <b>ចំណូលហិរញ្ញវត្ថុ - សុទ្ធ</b>                                              | <b>១០.៦១២.១០៧</b>                  | <b>២.១៤៧.៦៩២</b>                   | <b>៦៤.០៧១.០៦៧</b>                  | <b>២៣.១៥៧.០០៨</b>                  |

(ក) ចំណូលការប្រាក់គឺជាចំណូលពីគណនីប្រាក់បញ្ញើសន្សំ និងប្រាក់បញ្ញើមានកាលកំណត់នៅ  
ក្នុងធនាគារក្នុងស្រុក ក្នុងការិយបរិច្ឆេទ ។



# កំណត់សម្គាល់លើព័ត៌មានហិរញ្ញវត្ថុសង្ខេបបណ្តោះអាសន្ន

កំណត់សម្គាល់លើព័ត៌មានហិរញ្ញវត្ថុសង្ខេបបណ្តោះអាសន្ន (តពីទំព័រមុន)  
សម្រាប់ការិយបរិច្ឆេទបីខែ និងប្រាំបួនខែបញ្ចប់ថ្ងៃទី៣០ ខែកញ្ញា ឆ្នាំ២០២២

## ២០. ចំណូល (ចំណាយ) ហិរញ្ញវត្ថុ - សុទ្ធ (តពីទំព័រមុន)

(ខ) ក.ស.ស មានប្រាក់កម្ចី (កំណត់សម្គាល់លេខ ១៤) ជាប្រាក់យើងជប៉ុន និងជាប្រាក់ដុល្លារអាមេរិក។ ដោយសារតែការឡើងចុះនៃតម្លៃ ប្រាក់រៀល ធៀបនឹងប្រាក់យើងជប៉ុន បណ្តាលឲ្យមានការចំណេញជាសារវន្តលើការប្តូររូបិយប័ណ្ណលើប្រាក់កម្ចីរបស់ ក.ស.ស។ អត្រាប្តូររូបិយប័ណ្ណ គឺយោងទៅលើអត្រាប្តូររូបិយប័ណ្ណនាចុងការិយបរិច្ឆេទនៃការរាយការណ៍ មានដូចខាងក្រោម៖

|                                | ថ្ងៃ៣០ ខែកញ្ញា<br>ឆ្នាំ២០២២ | ថ្ងៃ៣០ ខែមិថុនា<br>ឆ្នាំ២០២២ | ថ្ងៃ៣១ ខែមីនា<br>ឆ្នាំ២០២២ | ថ្ងៃ៣១ ខែធ្នូ<br>ឆ្នាំ២០២១ |
|--------------------------------|-----------------------------|------------------------------|----------------------------|----------------------------|
| ប្រាក់យើង/ប្រាក់រៀល            | ២៨,៦៧០                      | ២៩,៩៣០                       | ៣៣,៣០៥                     | ៣៥,៥៩០                     |
| ប្រាក់ដុល្លារអាមេរិក/ប្រាក់រៀល | ៤.១២៧                       | ៤.០៩៩                        | ៤.០៥០                      | ៤.០៧៤                      |

(គ) ចំណាយការប្រាក់ គឺជាការប្រាក់លើប្រាក់កម្ចីដែលទទួលបានពីក្រសួងសេដ្ឋកិច្ច និងហិរញ្ញវត្ថុ តាមរយៈការធ្វើហិរញ្ញប្បទានដោយ JICA និង JBIC (កំណត់សម្គាល់លេខ ១៤ និង លេខ ២៥)។

## ២១. ចំណាយពន្ធលើប្រាក់ចំណូល

ពន្ធត្រូវបានគណនាតាមមូលដ្ឋានបំណកស្រាយបទប្បញ្ញត្តិពន្ធដារនាពេលបច្ចុប្បន្ន ដែលត្រូវបានអនុម័តនាកាលបរិច្ឆេទរាយការណ៍។ គណៈគ្រប់គ្រងវាយតម្លៃអំពីស្ថានភាពដែលបានប្រកាសពន្ធជាមួយនឹងស្ថានភាពនៃបទប្បញ្ញត្តិពន្ធដារដែលស្ថិតក្រោមការបកស្រាយ។ ក្រុមហ៊ុនកត់ត្រាសំវិធានធនទៅតាមភាពសមស្រប អាស្រ័យទៅតាមមូលដ្ឋាននៃចំនួនប្រាក់ពន្ធ ដែលក្រុមហ៊ុនរំពឹងថាត្រូវបង់ជូនអាជ្ញាធរពន្ធដារ។

ទោះជាយ៉ាងណាក៏ដោយ បទប្បញ្ញត្តិពន្ធទាំងនេះមានការប្រែប្រួលពីមួយគ្រាទៅមួយគ្រា ហើយការកំណត់ចុងក្រោយលើចំនួនបំណុលពន្ធ នឹងធ្វើឡើងបន្ទាប់ពីមានការពិនិត្យរបស់អាជ្ញាធរពន្ធដារ។ នៅពេលដែលលទ្ធផលពន្ធចុងក្រោយមានភាពខុសគ្នាពីការកត់ត្រាដំបូង ភាពខុសគ្នានេះនឹងធ្វើឲ្យប៉ះពាល់ដល់ចំនួនបំណុលពន្ធ និងសមតុល្យទឹកប្រាក់ ក្នុងការិយបរិច្ឆេទដែលការកំណត់ពន្ធនោះត្រូវបានធ្វើឡើង។

ក.ស.ស គណនាចំណាយពន្ធលើប្រាក់ចំណូលសម្រាប់ការិយបរិច្ឆេទ ដោយប្រើប្រាស់អត្រាពន្ធដែលនឹងអាចអនុវត្តបាន តាមចំណូលសរុបប្រចាំឆ្នាំដែលបានរំពឹងទុក។

# កំណត់សម្គាល់របស់ក្រុមហ៊ុនស៊ីហានូ

កំណត់សម្គាល់លើព័ត៌មានហិរញ្ញវត្ថុសង្ខេបចន្លោះពេល (តពីទំព័រមុន)  
សម្រាប់ការិយបរិច្ឆេទបីខែ និងប្រាំបួនខែបញ្ចប់ថ្ងៃទី៣០ ខែកញ្ញា ឆ្នាំ២០២២

## ២១. ចំណាយពន្ធលើប្រាក់ចំណូល (តពីទំព័រមុន)

ធាតុសំខាន់ៗនៃចំណាយពន្ធលើប្រាក់ចំណូល នៅក្នុងរបាយការណ៍ប្រាក់ចំណេញពេញលេញ សង្ខេបចន្លោះពេលដែលមិនបានធ្វើសវនកម្មមានដូចជា៖

|                                                                                        | ការិយបរិច្ឆេទបីខែបញ្ចប់            |                                    | ការិយបរិច្ឆេទប្រាំបួនខែបញ្ចប់      |                                    |
|----------------------------------------------------------------------------------------|------------------------------------|------------------------------------|------------------------------------|------------------------------------|
|                                                                                        | ថ្ងៃទី៣០ ខែកញ្ញា ឆ្នាំ២០២២         | ថ្ងៃទី៣០ ខែកញ្ញា ឆ្នាំ២០២១         | ថ្ងៃទី៣០ ខែកញ្ញា ឆ្នាំ២០២២         | ថ្ងៃទី៣០ ខែកញ្ញា ឆ្នាំ២០២១         |
|                                                                                        | ពាន់រៀល<br>(មិនបានធ្វើ<br>សវនកម្ម) | ពាន់រៀល<br>(មិនបានធ្វើ<br>សវនកម្ម) | ពាន់រៀល<br>(មិនបានធ្វើ<br>សវនកម្ម) | ពាន់រៀល<br>(មិនបានធ្វើ<br>សវនកម្ម) |
| ចំណាយពន្ធលើប្រាក់ចំណូលដែលបាន<br>ទទួលស្គាល់ក្នុងចំណេញក្នុងឆ្នាំ                         |                                    |                                    |                                    |                                    |
| ពន្ធក្នុងគ្រា                                                                          | ៣.៣២៤.៩៣៥                          | ៤.២៣១.២៣១                          | ១០.៦៨៥.៦០៤                         | ៩.៦១៥.១០៣                          |
| កង្វះសវិធានធនពន្ធលើប្រាក់ចំណូលពីឆ្នាំមុន                                               | -                                  | -                                  | ១.៦២៩.៦០០                          | -                                  |
| ពន្ធពន្យារ                                                                             | ៣២៦.០៥៨                            | ៤២៦.៦៣០                            | (៥៣៩.៨៦០)                          | ៣.៣៩៦.៥៥១                          |
|                                                                                        | <b>៣.៦៥០.៩៩៣</b>                   | <b>៤.៦៥៧.៨៦១</b>                   | <b>១១.៧៧៥.៣៤៤</b>                  | <b>១៣.០១១.៦៥៤</b>                  |
| ចំណាយពន្ធលើប្រាក់ចំណូលដែលបាន<br>ទទួលស្គាល់ក្នុង OCI                                    |                                    |                                    |                                    |                                    |
| ពន្ធពន្យារទាក់ទងនឹងចំណេញលើការវាយ<br>តម្លៃឡើងវិញក្នុងការកំណត់តារាងកិច្ច<br>អត្ថប្រយោជន៍ | -                                  | -                                  | ២.៩៦៤.៧០៩                          | -                                  |

## ២២. ចំណេញក្នុងមួយភាគហ៊ុន

### (ក) មូលដ្ឋានចំណេញក្នុងមួយភាគហ៊ុន (Basic earnings per share)

មូលដ្ឋានចំណេញក្នុងមួយភាគហ៊ុន ត្រូវបានគណនាដោយយកប្រាក់ចំណេញរបស់ម្ចាស់  
ភាគហ៊ុនរបស់ ក.ស.ស ចែកនឹងចំនួនជាមធ្យមនៃភាគហ៊ុនធម្មតា មានបោះផ្សាយក្នុង  
ការិយបរិច្ឆេទ។

|                                               | ការិយបរិច្ឆេទបីខែបញ្ចប់            |                                    | ការិយបរិច្ឆេទប្រាំបួនខែបញ្ចប់      |                                    |
|-----------------------------------------------|------------------------------------|------------------------------------|------------------------------------|------------------------------------|
|                                               | ថ្ងៃទី៣០ ខែកញ្ញា ឆ្នាំ២០២២         | ថ្ងៃទី៣០ ខែកញ្ញា ឆ្នាំ២០២១         | ថ្ងៃទី៣០ ខែកញ្ញា ឆ្នាំ២០២២         | ថ្ងៃទី៣០ ខែកញ្ញា ឆ្នាំ២០២១         |
|                                               | ពាន់រៀល<br>(មិនបានធ្វើ<br>សវនកម្ម) | ពាន់រៀល<br>(មិនបានធ្វើ<br>សវនកម្ម) | ពាន់រៀល<br>(មិនបានធ្វើ<br>សវនកម្ម) | ពាន់រៀល<br>(មិនបានធ្វើ<br>សវនកម្ម) |
| ចំណេញរបស់ភាគហ៊ុនិក (ពាន់រៀល)                  | ២០.២៣៥.៣៨៧                         | ១៨.៣១៩.៦២២                         | ៩៨.១៦០.២៩៦                         | ៦៩.២០០.៧៩៧                         |
| ចំនួនជាមធ្យមនៃភាគហ៊ុន                         | ៨៥.៧៧១.៩៦៧                         | ៨៥.៧៧១.៩៦៧                         | ៨៥.៧៧១.៩៦៧                         | ៨៥.៧៧១.៩៦៧                         |
| <b>មូលដ្ឋានចំណេញក្នុងមួយភាគហ៊ុន<br/>(រៀល)</b> | <b>២៣៥,៩២</b>                      | <b>២១៣,៥៩</b>                      | <b>១.១៤៤,៤៣</b>                    | <b>៨០៦,៨០</b>                      |

# កំណត់ផែស្វ័យគ្រួសារសីហនុ

កំណត់សម្គាល់លើព័ត៌មានហិរញ្ញវត្ថុសង្ខេបបណ្តោះអាសន្ន (តពីទំព័រមុន)  
សម្រាប់ការិយបរិច្ឆេទបីខែ និងប្រាំបួនខែបញ្ចប់ថ្ងៃទី៣០ ខែកញ្ញា ឆ្នាំ២០២២

## ២២. ចំណេញក្នុងមួយភាគហ៊ុន (តពីទំព័រមុន)

### (ខ) ការថយចុះចំណេញក្នុងមួយភាគហ៊ុន (Diluted earnings per share)

ថយចុះចំណេញក្នុងមួយភាគហ៊ុន ត្រូវបានគណនាដោយកែប្រែចំនួនមធ្យមនៃភាគហ៊ុនធម្មតាដែលមាន ដោយសន្មតថាមានការផ្ទេរភាគហ៊ុនដែលមានសក្តានុពលទាំងអស់ទៅជាភាគហ៊ុនធម្មតា។ ក.ស.ស មិនមានភាគហ៊ុនដែលមានសក្តានុពលអាចផ្ទេរទៅជាភាគហ៊ុនធម្មតានោះទេ នាចុងការិយបរិច្ឆេទនេះ។ ដូចនេះ ការថយចុះចំណេញក្នុងមួយភាគហ៊ុន គឺមានតម្លៃស្មើនឹងមូលដ្ឋានចំណេញក្នុងមួយភាគហ៊ុន។

## ២៣. ភាគលាភ

នៅថ្ងៃទី៧ ខែឧសភា ឆ្នាំ២០២២ និងថ្ងៃទី២៥ ខែមិថុនា ឆ្នាំ២០២១ ក្រុមប្រឹក្សាភិបាលបានអនុម័តលើការបែងចែកភាគលាភតាមប្រាក់ចំណេញ នៃឆ្នាំហិរញ្ញវត្ថុបញ្ចប់ថ្ងៃទី៣១ ខែធ្នូ ឆ្នាំ២០២១ និងថ្ងៃទី៣១ ខែធ្នូ ឆ្នាំ២០២០ ដូចខាងក្រោម៖

|                   | ថ្ងៃទី៣០ ខែកញ្ញា ឆ្នាំ២០២២ | ថ្ងៃទី៣០ ខែកញ្ញា ឆ្នាំ២០២១ |
|-------------------|----------------------------|----------------------------|
|                   | ពាន់រៀល                    | ពាន់រៀល                    |
|                   | (មិនបានធ្វើសវនកម្ម)        | (មិនបានធ្វើសវនកម្ម)        |
| ភាគហ៊ុនប្រភេទ "ខ" | ៥.៣០០.០០០                  | ៣.៥៣៣.១២២                  |
| ភាគហ៊ុនប្រភេទ "គ" | ១០.៨០៧.២៦៨                 | ៨.៦៤១.៥២៧                  |
|                   | <b>១៦.១០៧.២៦៨</b>          | <b>១២.១៧៤.៦៤៩</b>          |

នាថ្ងៃទី៣០ ខែកញ្ញា ឆ្នាំ២០២២ ការប្រកាសភាគលាភសម្រាប់ការិយបរិច្ឆេទបញ្ចប់ហិរញ្ញវត្ថុថ្ងៃទី៣១ ខែធ្នូ ឆ្នាំ២០២១ និងថ្ងៃទី៣១ ខែធ្នូ ឆ្នាំ២០២០ ត្រូវបានបង់។

# កំណត់សម្គាល់លើព័ត៌មានហិរញ្ញវត្ថុសង្ខេបបណ្តោះអាសន្ន

កំណត់សម្គាល់លើព័ត៌មានហិរញ្ញវត្ថុសង្ខេបបណ្តោះអាសន្ន (តំបន់ទំព័រមុន)

សម្រាប់ការិយបរិច្ឆេទបីខែ និងប្រាំបួនខែបញ្ចប់ថ្ងៃទី៣០ ខែកញ្ញា ឆ្នាំ២០២២

## ២៤. សាច់ប្រាក់បានពីប្រតិបត្តិការ

|                                                                                                                                  | កំណត់<br>សម្គាល់ | ការិយបរិច្ឆេទប្រាំបួនខែបញ្ចប់  |                                |
|----------------------------------------------------------------------------------------------------------------------------------|------------------|--------------------------------|--------------------------------|
|                                                                                                                                  |                  | ថ្ងៃទី៣០ ខែកញ្ញា ឆ្នាំ២០២២     | ថ្ងៃទី៣០ ខែកញ្ញា ឆ្នាំ២០២១     |
|                                                                                                                                  |                  | ពាន់រៀល<br>(មិនបានធ្វើសវនកម្ម) | ពាន់រៀល<br>(មិនបានធ្វើសវនកម្ម) |
| ចំណេញមុនគិតពន្ធលើប្រាក់ចំណូល                                                                                                     |                  | ១០៩.៩៣៥.៦៤០                    | ៨២.២១២.៤៥១                     |
| <i>និយ័តកម្មលើ៖</i>                                                                                                              |                  |                                |                                |
| ចំណូលហិរញ្ញវត្ថុ - សុទ្ធ                                                                                                         | ២០               | (៦៤.០៧១.០៦៧)                   | (២៣.១៥៧.០០៨)                   |
| វិលសំទ្រល្បឿយ និងអរូបិយ                                                                                                          | ១៩               | ៣៤.០០៤.៧៣៥                     | ២៩.៧៤៦.៨៧៦                     |
| ចំណាយកាតព្វកិច្ចអត្ថប្រយោជន៍ប្រាក់សោធននិវត្តន៍<br>សំវិធានធន (បញ្ជ្រាសនៃសំវិធានធន) លើវិលសំទ្រប្រាក់<br>បំណាច់អតីតភាពការងារ        |                  | ៥.០២២.១៥៥                      | ១.០០៥.៦២២                      |
| ការកត់ត្រាបញ្ជ្រាសលើសំវិធានធននៃសន្និធិ<br>ដែលមានចលនាឃើត                                                                          | ៩                | (៦៤២.១៤៥)                      | -                              |
| សំវិធានធនលើការខាតឥណទានរំពឹងទុកលើប្រាក់<br>បញ្ញើនៅធនាគារមានរយៈពេលខ្លីដែលបានរំពឹងទុក<br>វិលសំទ្រថ្លៃដើមពន្យលើឥណទានផ្តល់ឲ្យបុគ្គលិក |                  | ១៩.២១១                         | -                              |
|                                                                                                                                  |                  | -                              | ៣២៧.៧២៨                        |
| <i>បម្រែបម្រួលដើមទុនបង្វិល៖</i>                                                                                                  |                  |                                |                                |
| សន្និធិ                                                                                                                          |                  | (៣៦២.៥៥២)                      | (១.២៩៦.៥១៨)                    |
| គណនីអតិថិជន និងគណនីត្រូវទទួលផ្សេងៗ                                                                                               |                  | (២.០៩៣.៤៤៣)                    | (៩.៤៧០.៥២៤)                    |
| ចំណូលពន្យល                                                                                                                       |                  | ៧.១៤០.៦៦៨                      | ៥៥.០០១                         |
| គណនីអ្នកផ្គត់ផ្គង់ និងគណនីត្រូវទូទាត់ផ្សេងៗ                                                                                      |                  | (៦.១៥១.៥០៦)                    | ៤.៦៨២.៩២២                      |
| <b>សាច់ប្រាក់បានពីប្រតិបត្តិការ</b>                                                                                              |                  | <b>៨៣.៨៥៩.៨១៤</b>              | <b>៨១.៧៣៣.៩៧១</b>              |

## ២៥. ប្រតិបត្តិការភាគីពាក់ព័ន្ធ

ក.ស.ស ស្ថិតក្រោមការគ្រប់គ្រងផ្នែកហិរញ្ញវត្ថុដោយក្រសួងសេដ្ឋកិច្ច និងហិរញ្ញវត្ថុ (“កសហវ”) និងស្ថិតនៅក្រោមការគ្រប់គ្រងផ្នែកបច្ចេកទេសដោយក្រសួងសាធារណការ និងដឹកជញ្ជូន។ ប្រតិបត្តិការជាមួយក្រសួងសេដ្ឋកិច្ច និងហិរញ្ញវត្ថុ និងក្រសួងសាធារណការ និងដឹកជញ្ជូន ត្រូវបានចាត់ទុកថាជាភាគីពាក់ព័ន្ធ។

### (ក) សមតុល្យភាគីពាក់ព័ន្ធ

(i) ក្រសួងសេដ្ឋកិច្ច និងហិរញ្ញវត្ថុ

|                                    | ថ្ងៃទី៣០ ខែកញ្ញា ឆ្នាំ២០២២     | ថ្ងៃទី៣១ ខែធ្នូ ឆ្នាំ២០២១   |
|------------------------------------|--------------------------------|-----------------------------|
|                                    | ពាន់រៀល<br>(មិនបានធ្វើសវនកម្ម) | ពាន់រៀល<br>(បានធ្វើសវនកម្ម) |
| ប្រាក់កម្ចីពី៖                     |                                |                             |
| កសហវ - (JICA) (កំណត់សម្គាល់លេខ ១៤) | ១៥០.៦២៧.៩៩៣                    | ១៩៨.៣០០.៨១៩                 |
| កសហវ - (JBIC) (កំណត់សម្គាល់លេខ ១៤) | ២២៥.៥៤៥.៧៤១                    | ២៧០.៦៨៦.១៧៨                 |
|                                    | <b>៣៧៦.១៧៣.៧៣៤</b>             | <b>៤៦៨.៩៨៦.៩៩៧</b>          |

# កំណត់សម្គាល់លើព័ត៌មានហិរញ្ញវត្ថុសង្ខេបបណ្តោះអាសន្ន

កំណត់សម្គាល់លើព័ត៌មានហិរញ្ញវត្ថុសង្ខេបបណ្តោះអាសន្ន (ត្រីមាសទី១) សម្រាប់ការិយបរិច្ឆេទបីខែ និងប្រាំបួនខែបញ្ចប់ថ្ងៃទី៣០ ខែកញ្ញា ឆ្នាំ២០២២

## ២៥. ប្រតិបត្តិការភាគីពាក់ព័ន្ធ (ត្រីមាសទី១)

### (ក) សមតុល្យភាគីពាក់ព័ន្ធ (ត្រីមាសទី១)

(ii) ក្រសួងសាធារណការ និងដឹកជញ្ជូន

|                                                                     | ថ្ងៃទី៣០ ខែកញ្ញា ឆ្នាំ២០២២ | ថ្ងៃទី៣១ ខែធ្នូ ឆ្នាំ២០២១ |
|---------------------------------------------------------------------|----------------------------|---------------------------|
|                                                                     | ពាន់រៀល                    | ពាន់រៀល                   |
|                                                                     | (មិនបានធ្វើសវនកម្ម)        | (បានធ្វើសវនកម្ម)          |
| បុរេប្រទានទៅឲ្យក្រសួងសាធារណការ និងដឹកជញ្ជូន<br>(កំណត់សម្គាល់លេខ ១០) | <b>៧.២២១.៣០៣</b>           | <b>១.២២១.៣០៣</b>          |

### (ខ) ប្រតិបត្តិការភាគីពាក់ព័ន្ធ

|                                         | ការិយបរិច្ឆេទបីខែបញ្ចប់    |                            | ការិយបរិច្ឆេទប្រាំបួនខែបញ្ចប់ |                            |
|-----------------------------------------|----------------------------|----------------------------|-------------------------------|----------------------------|
|                                         | ថ្ងៃទី៣០ ខែកញ្ញា ឆ្នាំ២០២២ | ថ្ងៃទី៣០ ខែកញ្ញា ឆ្នាំ២០២១ | ថ្ងៃទី៣០ ខែកញ្ញា ឆ្នាំ២០២២    | ថ្ងៃទី៣០ ខែកញ្ញា ឆ្នាំ២០២១ |
|                                         | ពាន់រៀល                    | ពាន់រៀល                    | ពាន់រៀល                       | ពាន់រៀល                    |
|                                         | (មិនបានធ្វើសវនកម្ម)        | (មិនបានធ្វើសវនកម្ម)        | (មិនបានធ្វើសវនកម្ម)           | (មិនបានធ្វើសវនកម្ម)        |
| ថ្លៃដើមនៃកម្ចីពី កសហវ                   |                            |                            |                               |                            |
| ចំណាយការប្រាក់<br>(កំណត់សម្គាល់លេខ ២០)  | ២.៣៥៣.៧២៤                  | ៣.០៥៥.១៤៣                  | ៧.៤៨២.១៧៥                     | ៨.៣០៨.៥១៨                  |
| ថ្លៃដើមការប្រាក់<br>(កំណត់សម្គាល់លេខ ៦) | ៤៤.៣៥៣                     | ៨.១៣២                      | ១៣៤.៦០០                       | ៩៨.៦០២                     |

### (គ) ចំណាយលើគណៈគ្រប់គ្រងសំខាន់ៗ

ចំណាយលើគណៈគ្រប់គ្រងសំខាន់ៗ សម្រាប់ការិយបរិច្ឆេទបីខែ និងប្រាំបួនខែបញ្ចប់ មានដូចខាងក្រោម៖

|                                | ការិយបរិច្ឆេទបីខែបញ្ចប់    |                            | ការិយបរិច្ឆេទប្រាំបួនខែបញ្ចប់ |                            |
|--------------------------------|----------------------------|----------------------------|-------------------------------|----------------------------|
|                                | ថ្ងៃទី៣០ ខែកញ្ញា ឆ្នាំ២០២២ | ថ្ងៃទី៣០ ខែកញ្ញា ឆ្នាំ២០២១ | ថ្ងៃទី៣០ ខែកញ្ញា ឆ្នាំ២០២២    | ថ្ងៃទី៣០ ខែកញ្ញា ឆ្នាំ២០២១ |
|                                | ពាន់រៀល                    | ពាន់រៀល                    | ពាន់រៀល                       | ពាន់រៀល                    |
|                                | (មិនបានធ្វើសវនកម្ម)        | (មិនបានធ្វើសវនកម្ម)        | (មិនបានធ្វើសវនកម្ម)           | (មិនបានធ្វើសវនកម្ម)        |
| ក្រុមប្រឹក្សាភិបាល             |                            |                            |                               |                            |
| កម្រៃ និងចំណាយពាក់ព័ន្ធផ្សេងៗ  | ៣៤៩.២០០                    | ៣៤៩.២០០                    | ១.០៤៧.៦០០                     | ១.០៤៧.៦០០                  |
| បុគ្គលិកថ្នាក់គ្រប់គ្រងសំខាន់ៗ |                            |                            |                               |                            |
| ប្រាក់បៀវត្សរ៍ និងចំណាយផ្សេងៗ  | ៥០២.៨៥៣                    | ៦៩៥.១២៥                    | ២.៦៦៩.៨០៦                     | ២.២៣២.២៦៧                  |
| ចំណាយអត្ថប្រយោជន៍              |                            |                            |                               |                            |
| ប្រាក់សោធននិវត្តន៍ (*)         | ២៤.២៥៥                     | ៦៤.៧៤៤                     | ១៦៦.៩១៥                       | ១៧៥.៨៦១                    |

បុគ្គលិកថ្នាក់គ្រប់គ្រងសំខាន់ៗ រួមមានអគ្គនាយក និងនាយកប្រតិបត្តិដែលជាអ្នកសម្រេចយុទ្ធសាស្ត្រ លើការដឹកនាំ លើផ្នែកហិរញ្ញវត្ថុ និងប្រតិបត្តិការរបស់ ក.ស.ស។

(\*) គម្រោងអត្ថប្រយោជន៍ប្រាក់សោធននិវត្តន៍ ត្រូវបានផ្តល់ជូនបុគ្គលិករបស់ ក.ស.ស ដូចគ្នានឹងបុគ្គលិកថ្នាក់គ្រប់គ្រងសំខាន់ៗ។

# កំណត់សម្គាល់ផែស្រយាតម្រូវព្រះសីហនុ

កំណត់សម្គាល់លើព័ត៌មានហិរញ្ញវត្ថុសង្ខេបបណ្តោះអាសន្ន (តំបន់មុន)  
សម្រាប់ការិយបរិច្ឆេទបីខែ និងប្រាំបួនខែបញ្ចប់ថ្ងៃទី៣០ ខែកញ្ញា ឆ្នាំ២០២២

## ២៦. ការសន្យា

នៅថ្ងៃទី៣០ ខែកញ្ញា ឆ្នាំ២០២២ ក.ស.ស មានសមតុល្យសន្យាចំណាយមូលធនចំនួន ១.១៤០.៩៦២ លានរៀល (ថ្ងៃទី៣១ ខែធ្នូ ឆ្នាំ២០២១៖ ៨២១.៤១៦ លានរៀល) លើការទិញសេវាកម្មលើការសាងសង់ និងទ្រព្យ និងបរិក្ខារ។

## ២៧. ការធ្វើចំណាត់ថ្នាក់ឡើងវិញនៃតួលេខប្រៀបធៀប

តួលេខប្រៀបធៀបខ្លះ ត្រូវបានធ្វើចំណាត់ថ្នាក់ឡើងវិញដើម្បីអនុលោមតាមបទបញ្ញត្តិក្នុងការិយបរិច្ឆេទដូចតទៅ៖

|                                         | ២០២១                            |                                         |                                            |
|-----------------------------------------|---------------------------------|-----------------------------------------|--------------------------------------------|
|                                         | ពាន់រៀល<br>(បានបង្ហាញ<br>ពីមុន) | ពាន់រៀល<br>(ធ្វើចំណាត់ថ្នាក់<br>ឡើងវិញ) | ពាន់រៀល<br>(បានធ្វើចំណាត់ថ្នាក់<br>ឡើងវិញ) |
| របាយការណ៍ស្ថានភាពហិរញ្ញវត្ថុ            |                                 |                                         |                                            |
| ទ្រព្យវិនិយោគ - ដីធ្លី                  | ១២៥.០៤០.៣១៧                     | (៣.៤០៦.៧៥៤)                             | ១២១.៦៣៣.៥៦៣                                |
| ទ្រព្យវិនិយោគ - អគារ និងការកែលម្អដីធ្លី | ១៦៨.៣០៥.៤៥៩                     | ២៧៤.១៩៤                                 | ១៦៨.៥៧៩.៦៥៣                                |
| ទ្រព្យសកម្មចាត់ថ្នាក់ជាទ្រព្យសម្រាប់លក់ | ១៣.០៥៨.៧០៨                      | ៣.១៣២.៥៦០                               | ១៦.១៩១.២៦៨                                 |

## ២៨. ព្រឹត្តិការណ៍បន្ទាប់ពីកំណត់សម្គាល់ពេលវេលា

ក្រៅពីអ្វីដែលបានបង្ហាញខាងលើ មិនមានព្រឹត្តិការណ៍គួរឲ្យកត់សម្គាល់ណាមួយកើតឡើងបន្ទាប់ពីកាលបរិច្ឆេទរបាយការណ៍ដែលតម្រូវឲ្យមានការកែតម្រូវ ឬ បង្ហាញនៅក្នុងព័ត៌មានហិរញ្ញវត្ថុសង្ខេបបណ្តោះអាសន្ននោះទេ។



## ផ្នែកទី ៤

ការពិភាក្សា និងការវិភាគ  
របស់គណៈក្រុមក្រុង



**ក- ទិដ្ឋភាពទូទៅនៃប្រតិបត្តិការ**

កសស គឺជាកំពង់ផែអន្តរជាតិសមុទ្រទឹកជ្រៅតែមួយគត់ នៃព្រះរាជាណាចក្រកម្ពុជាដែលកំពុងធ្វើអាជីវកម្មលើផ្ទៃដីទំហំប្រមាណ ១២៥ ហិកតា ដែលមានទីតាំងនៅសង្កាត់លេខ៣ ក្រុងព្រះសីហនុ ខេត្តព្រះសីហនុ ហើយត្រូវបានតភ្ជាប់ដោយបណ្តាញដឹកជញ្ជូនចំរុះ។ កំណត់ក្នុង **អនុក្រឹត្យលេខ ៥០ អនក្រ/បក ចុះថ្ងៃទី ១៧ ខែកក្កដា ឆ្នាំ១៩៩៨ កសស** មានតួនាទីជាប្រតិបត្តិការដៃ ដូចមានលម្អិតនូវអាជីវកម្ម និងសេវាកម្មក្នុងផ្នែកទី១ ចំណុច-ខ ខាងលើនៃរបាយការណ៍ប្រចាំត្រីមាសទី៣ ឆ្នាំ២០២២ នេះ ។

សម្រាប់ត្រីមាសទី៣ ឆ្នាំ២០២២ បរិមាណកុងតឺន័ររបស់ **កសស** មានការថយចុះចំនួន ២.៨៤០ TEUs ស្មើនឹង ១,៤៦% បើធៀបនឹងត្រីមាសទី៣ ឆ្នាំ២០២១។ បរិមាណទំនិញឆ្លងកាត់គិតជាតោនក៏មានការថយចុះ ៦,២៦% ស្មើនឹង ១០៨.១០០ តោន ដែលក្នុងនោះទំនិញជាកុងតឺន័រគិតជាតោនថយ ៥,២៣% ស្មើនឹង ៦៥.៥៧៨ តោន និងទំនិញរាយថយចុះ ១៩.១៥២ តោន ស្មើនឹង ៤២,៨៣% រីឯប្រេងថយចុះចំនួន ៤៥.៨៥៦ តោន ស្មើនឹង ១០,៩៧% ប៉ុន្តែហ្គាសមានការកើនឡើង ២៣៧,៧១% ស្មើនឹង ២២.៤៨៦ តោន។ ចំពោះនាវាឆ្លងកាត់ **កសស** សរុបមានការថយចុះចំនួន ២៤ នាវា ប្រមាណជា ៦,៨២% ហើយចំណុះផ្ទុកនាវាសរុបកើនឡើងប្រមាណ ៦,៨៥% ស្មើនឹង ២១៨.៤៤៣ តោន សម្រាប់ត្រីមាសទី៣ ឆ្នាំ២០២២ ធៀបនឹងត្រីមាសទី៣ ឆ្នាំ២០២១ ។

ការពិភាក្សា និងការវិភាគរបស់ថ្នាក់ដឹកនាំលើស្ថានភាពហិរញ្ញវត្ថុរបស់ **កសស** និងលទ្ធផលប្រតិបត្តិការខាងក្រោមនេះ ធ្វើឡើងផ្អែកលើរបាយការណ៍ព័ត៌មានហិរញ្ញវត្ថុ ដែលបានធ្វើសវនកម្មច្បាស់ដោយសវនករឯករាជ្យសម្រាប់ត្រីមាសទី៣ ឆ្នាំ២០២២ និងត្រីមាសទី៣ ឆ្នាំ២០២១ ដូចបង្ហាញក្នុងផ្នែកទី៣ នៃរបាយការណ៍ប្រចាំត្រីមាសទី៣ ឆ្នាំ២០២២ នេះ ។

**កសស មានប្រភពចំណូលសំខាន់ដូចខាងក្រោម ៖**

- **ចំណូលពីសេវាកម្មនាវាចរ** (Port Charges for Vessel Services) ៖ គឺជាចំណូលដែលបានមកពីសេវាកម្មនាវាចរណ៍ និងការចូលចតនាវា រួមមាន ចំណូលលើចំណុះផ្ទុក សំចតផែ ប្រឡាយ ថ្លៃឈ្នួលកណ្តាលកិច្ច ថ្លៃឈ្នួលនាវាសណ្តោង ថ្លៃឈ្នួលពាក់-ដោះពួរ ថ្លៃឈ្នួលបើក-បិទយួបនាវា និងថ្លៃឈ្នួលប្រមូលសំរាម ។
- **ចំណូលពីសេវាកម្មលើកដាក់កុងតឺន័រពីនាវាទៅទីលានកុងតឺន័រ** (Stevedoring Charges) ៖ គឺជាចំណូលដែលបានមកពីសេវាកម្មលើកដាក់ទំនិញរាយ ឬកុងតឺន័រចូល ឬចេញពីនាវានៅលើស្ថានដៃ។
- **ចំណូលពីសេវាកម្មលើកដាក់កុងតឺន័រនៅលើទីលាន** (LOLO Charges) ៖ គឺជាចំណូលដែលបានមកពីសេវាកម្មលើកដាក់ទំនិញរាយ ឬកុងតឺន័រ ចូល ឬចេញនៅលើទីលាន ។
- **ចំណូលពីថ្លៃឈ្នួលស្តុកទំនិញ ឬកុងតឺន័រ** (Storage Fees) ៖ គឺជាចំណូលដែលបានមកពីការស្តុកទំនិញរាយ ឬកុងតឺន័រនៅក្នុងឃ្នាំង និងលើទីលាន ។
- **ចំណូលដឹកជញ្ជូន** (Transportation Charges) ៖ គឺជាចំណូលដែលបានមកពីសេវាកម្មដឹកជញ្ជូនទំនិញ ឬកុងតឺន័រក្នុងបរិវេណដៃ ។
- **ចំណូលពីតំបន់សេដ្ឋកិច្ចពិសេស** (Special Economic Zone) ៖ គឺជាចំណូលដែលទទួលបានពីការជួលដីធ្វើរោងចក្រ អគារ ពីតំបន់សេដ្ឋកិច្ចពិសេសរបស់កំពង់ផែស្វយ័តក្រុងព្រះសីហនុ។

**កសស** កត់ត្រាបញ្ជីគណនេយ្យ និងរបាយការណ៍ហិរញ្ញវត្ថុជាប្រាក់រៀល ដែលជាប្រភេទប័ណ្ណជាតិរបស់ខ្លួន ចំណែកប្រតិបត្តិការដែលជាប្រភេទប័ណ្ណអន្តរជាតិផ្សេងៗ ត្រូវបានបង្ហាញជាប្រាក់រៀល ដោយប្រើអត្រាប្តូរផ្លូវការ



ជាមធ្យមប្រចាំថ្ងៃរបស់អគ្គនាយកដ្ឋានពន្ធដារ (ប្រាក់ដុល្លារ) និងធនាគារជាតិនៃកម្ពុជា(ប្រាក់យ៉េនជប៉ុន) តាម កាលបរិច្ឆេទនៃប្រតិបត្តិការនីមួយៗ ។

**ក.១. ការវិភាគចំណូល**

**សម្រាប់ដំណាច់ការិយបរិច្ឆេទ ថ្ងៃទី៣០ ខែកញ្ញា ឆ្នាំ២០២២  
ប្រៀបធៀបនឹងការិយបរិច្ឆេទថ្ងៃទី៣០ ខែកញ្ញា ឆ្នាំ២០២១**

| បរិយាយ            | ការិយបរិច្ឆេទបញ្ចប់<br>ត្រឹមថ្ងៃទី៣០ ខែកញ្ញា<br>ឆ្នាំ២០២២ | ការិយបរិច្ឆេទបញ្ចប់<br>ត្រឹមថ្ងៃទី៣០ ខែកញ្ញា<br>ឆ្នាំ២០២១ | បំរែបំរួល  |        |
|-------------------|-----------------------------------------------------------|-----------------------------------------------------------|------------|--------|
|                   | លានរៀល                                                    | លានរៀល                                                    | លានរៀល     | %      |
| ចំណូល ( ពាន់រៀល ) | ៨៥.១១៧.៣៦៤                                                | ៨៧.៥២៣.៥៨១                                                | -២.៤០៦.២១៧ | -២,៧៥% |

សម្រាប់ត្រីមាសទី៣ ឆ្នាំ២០២២ ចំណូលរបស់ កសស មានការថយចុះចំនួន ២.៤០៦.២១៧.០០០ រៀល ស្មើនឹង ២,៧៥% ដោយថយចុះ ៨៧.៥២៣.៥៨១.០០០ រៀល សម្រាប់ត្រីមាសទី៣ ឆ្នាំ២០២១ ដល់ ៨៥.១១៧.៣៦៤.០០០ រៀល សម្រាប់ត្រីមាសទី៣ ឆ្នាំ២០២២។ ការថយនៃចំណូលសរុបនេះបានមកពីការការ ថយនៃចំណូលសេវាកម្មលើកដាក់កុងតឺន័រទៅទីលាន (Stevedoring Charges) ចំណូលលើកដាក់លើ ទីលាន(LOLO) ចំណូលសេវាកម្មនាវាចរ និងចំណូលស្តុក ឃ្នាំង និងទីលាន។

**ក.២. ការវិភាគចំណូលតាមផ្នែក**

**តារាងប្រៀបធៀបប្រាក់ចំណូលតាមផ្នែកទៅនឹងប្រាក់ចំណូលសរុប  
សម្រាប់ត្រីមាសទី៣ ឆ្នាំ២០២២ និងត្រីមាសទី៣ ឆ្នាំ២០២១**

| បរិយាយ                            | ការិយបរិច្ឆេទបញ្ចប់ត្រឹម<br>ត្រីមាសទី៣ ឆ្នាំ២០២២ |                          | ការិយបរិច្ឆេទបញ្ចប់ត្រឹម<br>ត្រីមាសទី៣ ឆ្នាំ២០២១ |                          |
|-----------------------------------|--------------------------------------------------|--------------------------|--------------------------------------------------|--------------------------|
|                                   | លានរៀល                                           | ភាគរយធៀបនឹង<br>ចំណូលសរុប | លានរៀល                                           | ភាគរយធៀបនឹង<br>ចំណូលសរុប |
| ចំណូលលើកដាក់ទីលាន ( Stevedoring ) | ៤១.៤៥៨.៦៣៧                                       | ៤៨,៧១%                   | ៤១.៩២៦.២១១                                       | ៤៧,៩០%                   |
| ចំណូលលើកដាក់លើទី លាន (LOLO)       | ២៤.៦០៦.៦១៧                                       | ២៨,៩១%                   | ២៥.២៨៨.៤១៨                                       | ២៨,៨៩%                   |
| ចំណូលពីសេវាកម្មនាវាចរ             | ១៥.៥៧៨.៥៤២                                       | ១៨,៣០%                   | ១៥.៧១៤.០១៩                                       | ១៧,៩៥%                   |
| ចំណូលស្តុក ឃ្នាំង និងទីលាន        | ២.៥៤៤.០៥៥                                        | ២,៩៩%                    | ៣.៥៨៦.៨៤៣                                        | ៤,១០%                    |
| ចំណូលដឹកជញ្ជូន                    | ១.៨៩១                                            | ០,០០%                    | ២១.៧៥១                                           | ០,០២%                    |
| ចំណូលនាវាទេសចរណ៍                  | ០                                                | ០,០០%                    | ០                                                | ០,០០%                    |

|                               |                   |                |                   |                |
|-------------------------------|-------------------|----------------|-------------------|----------------|
| ចំណូលពី តំបន់សេដ្ឋកិច្ច ពិសេស | ៥១៣.៤០២           | ០,៦០%          | ៥៨៦.៤៤៣           | ០,៦៧%          |
| ចំណូលជួលទីតាំង                | ៣៤៣.៧០៧           | ០,៤០%          | ៣២៥.៦១៧           | ០,៣៧%          |
| ចំណូលផ្សេងៗទៀត                | ៧០.៥១៣            | ០,០៨%          | ៧៤.២៨០            | ០,០៨%          |
| <b>ចំណូលសរុប</b>              | <b>៨៥.១១៧.៣៦៤</b> | <b>១០០,០០%</b> | <b>៨៧.៥២៣.៥៨១</b> | <b>១០០,០០%</b> |

សម្រាប់ត្រីមាសទី៣ ឆ្នាំ២០២២ ក៏ដូចជាត្រីមាសទី៣ ឆ្នាំ២០២១ មានចំណូលសំខាន់ ៤ ប្រភេទដែល មានចំនួនប្រមាណ ៩៨% នៃចំណូលអាជីវកម្ម និងសេវាកម្មសរុបរបស់ កសស។ ចំណូលទាំងនោះរួមមាន៖ ចំណូលលើកដាក់ពីនាវាទៅទីលាន (Stevedoring) ចំណូលលើកដាក់លើទីលាន (LOLO) ចំណូលពីសេវាកម្ម នាវាចរ (Port Charges for Vessel Services) និងចំណូលស្តុកឃ្នាំង និងទីលាន ។

**សម្រាប់ការិយបរិច្ឆេទ ថ្ងៃទី៣០ ខែកញ្ញា ឆ្នាំ២០២២**  
**ធៀបនឹងការិយបរិច្ឆេទ ថ្ងៃទី៣០ ខែកញ្ញា ឆ្នាំ២០២១**

| បរិយាយ                                   | ការិយបរិច្ឆេទបញ្ចប់ ត្រីមាសទី៣ ឆ្នាំ ២០២២ | ការិយបរិច្ឆេទបញ្ចប់ ត្រីមាសទី៣ ឆ្នាំ ២០២១ | បំរែបំរួល   |         |
|------------------------------------------|-------------------------------------------|-------------------------------------------|-------------|---------|
|                                          | ពាន់រៀល                                   | ពាន់រៀល                                   | ពាន់រៀល     | %       |
| ចំណូលលើកដាក់ពីនាវាទៅ ទីលាន (Stevedoring) | ៤១.៤៥៨.៦៣៧                                | ៤១.៩២៦.២១១                                | (៤៦៧.៥៧៤)   | -១,១២%  |
| ចំណូលលើកដាក់លើទី លាន (LOLO)              | ២៤.៦០៦.៦១៧                                | ២៥.២៨៨.៤១៨                                | (៦៨១.៨០១)   | -២,៧០%  |
| ចំណូលពីសេវាកម្មនាវាចរ                    | ១៥.៥៧៨.៥៤២                                | ១៥.៧១៤.០១៩                                | (១៣៥.៤៧៧)   | -០,៨៦%  |
| ចំណូលស្តុក ឃ្នាំង និងទីលាន               | ២.៥៤៤.០៥៥                                 | ៣.៥៨៦.៨៤៣                                 | (១.០៤២.៧៨៨) | -២៩,០៧% |

ចំណូលពីការលើកដាក់ពីនាវាទៅទីលាន (Stevedoring) មានការថយចុះចំនួន ៤៦៧.៥៧៤.០០០ រៀល ស្មើនឹង ១,១២% សម្រាប់ត្រីមាសទី៣ ឆ្នាំ២០២២ ធៀបនឹងត្រីមាសទី៣ ឆ្នាំ២០២១ និងចំណូលពីការ លើកដាក់នៅលើទីលាន (LOLO) មានការថយចុះប្រមាណ ២,៧០% ស្មើនឹង ៦៨១.៨០១.០០០ រៀល បើធៀប នឹងរយៈពេលដូចគ្នាឆ្នាំ២០២១។ ការថយចុះលើចំណូលលើកដាក់ពីនាវាទៅទីលាន គឺបណ្តាលមកពីការថយចុះ នៃទំនិញកុងតឺន័រឆ្លងកាត់ កសស មានចំនួន ២.៨៤០ TEUs ស្មើនឹង ១,៤៦% និងបរិមាណទំនិញលើករៀប ថយចុះ ៩០.៣៧៧ តោន ស្មើនឹង ៣,៥៣% សម្រាប់ត្រីមាសទី៣ ឆ្នាំ២០២២ នេះ ។

ចំពោះចំណូលសេវាកម្មនាវាចរ (Port Charges for Vessel Services) គឺអាស្រ័យលើចំនួននាវា និង ចំណុះផ្ទុកនាវាដែលឆ្លងកាត់ កសស ហើយសម្រាប់ត្រីមាសទី៣ ឆ្នាំ២០២២ នេះ នាវាសរុបដែលឆ្លងកាត់ កសស មានការថយចុះ ២៤ នាវា ស្មើនឹង ៦,៨២% តែចំណុះផ្ទុកនាវាសរុបមានការកើនឡើង ៦,៨៥% ស្មើនឹង ២១៨.៤៤៣ តោន ហើយយើងសង្កេតឃើញថា ចំណូលពីសេវាកម្មនាវាចរ មានការថយចុះពី ១៥.៧១៤.០១៩.០០០ រៀល សម្រាប់ត្រីមាសទី៣ ឆ្នាំ២០២១ មក ១៥.៥៧៨.៥៤២.០០០ រៀល សម្រាប់ ត្រីមាសទី៣ ឆ្នាំ២០២២ ពោលគឺថយប្រមាណ ០,៨៦% ស្មើនឹង ១៣៥.៤៧៧.០០០ រៀល។ ដោយនៅក្នុង

ត្រីមាសទី៣ ឆ្នាំ២០២២ នេះ នាវាដឹកកុងតឺន័រមានការកើនឡើង ៥,៤២% ស្មើនឹង ០៩ នាវា និងនាវាដឹកទំនិញ ទូទៅថយចុះ ៥៥,១៣% ស្មើនឹង ៤៣ នាវា បើធៀបនឹងរយៈពេលដូចគ្នាឆ្នាំ២០២១ ។

ចំណូលពីសេវាកម្មស្តុកឃ្នាំង និងទីលានមានការថយចុះចំនួន ១.០៤២.៧៨៨.០០០ រៀល ស្មើនឹង ២៩,០៧% បើធៀបធៀបចំណូលត្រីមាសទី៣ ឆ្នាំ២០២២ មានចំណូល ២.៥៤៤.០៥៥.០០០ រៀល និង ត្រីមាសទី៣ ឆ្នាំ២០២១ មានចំណូល ៣.៥៨៦.៨៤៣.០០០ រៀល។ ការថយចុះនេះបណ្តាលមកពីបរិមាណ កុងតឺន័រមានការថយចុះក្នុងត្រីមាសទី៣ ឆ្នាំ២០២២ បើធៀបធៀបទៅនឹងរយៈពេលដូចគ្នាឆ្នាំ២០២១ ។

**ខ- ការវិភាគគំលាតចំណេញដុល**

**កសស** បានរៀបចំរបាយការណ៍លទ្ធផលរបស់ខ្លួន ក្នុងទម្រង់ជារបាយការណ៍លទ្ធផលតាមយថាប្រភេទ ដូចនេះពុំមានការបង្ហាញឱ្យឃើញនៅចំណេញដុលនោះទេ។ ប៉ុន្តែក្នុងទម្រង់របាយការណ៍នេះអាចឱ្យយើងធ្វើការ ពិភាក្សា និងវិភាគលើចំណេញប្រតិបត្តិការបានដោយទទួលបានពីចំណូលសរុប ដកនឹងចំណាយប្រតិបត្តិការ។

ចំណាយប្រតិបត្តិការនឹងលើកមកពិភាក្សា និងវិភាគនៅផ្នែកខាងក្រោមគឺ ចំណុច គ-ការវិភាគចំណេញមុន បង់ពន្ធ ។

**គ- ការវិភាគចំណេញមុនបង់ពន្ធ**

ចំណេញមុនបង់ពន្ធគឺជាលទ្ធផលដែលទទួលបានពីចំណូលសរុប ដកនឹងចំណាយប្រតិបត្តិ និងចំណូល ឬ ចំណាយហិរញ្ញវត្ថុ-សុទ្ធ។ ក្នុងការវិភាគនៃចំណាយប្រតិបត្តិការ យើងនឹងលើកយកចំណាយសម្ភារៈផ្គត់ផ្គង់ ចំណាយប្រាក់បៀវត្ស ប្រាក់ឈ្នួល និងចំណាយពាក់ព័ន្ធ ចំណាយរំលស់ (ទ្រព្យសម្បត្តិ និងបរិក្ខារ និងទ្រព្យ សកម្មអរូបី) ចំណាយជួសជុល និងថែទាំ ចំណាយផ្សេងៗ និងចំណេញ (ឬខាត) ផ្សេងៗ-សុទ្ធ ដូចខាងក្រោម៖

**សម្រាប់ការិយបរិច្ឆេទ ថ្ងៃទី៣០ ខែកញ្ញា ឆ្នាំ២០២២  
ធៀបនឹងការិយបរិច្ឆេទ ថ្ងៃទី៣០ ខែកញ្ញា ឆ្នាំ២០២១**

| បរិយាយ                                                              | ការិយបរិច្ឆេទបញ្ចប់<br>ត្រីមាសទី៣<br>ឆ្នាំ ២០២២ | ការិយបរិច្ឆេទបញ្ចប់<br>ត្រីមាសទី៣<br>ឆ្នាំ ២០២១ | បំរែបំរួល   |         |
|---------------------------------------------------------------------|-------------------------------------------------|-------------------------------------------------|-------------|---------|
|                                                                     | លានរៀល                                          | លានរៀល                                          | លានរៀល      | %       |
| ចំណូលសរុប                                                           | ៨៥.១១៧.៣៦៤                                      | ៨៧.៥២៣.៥៨១                                      | (២.៤០៦.២១៧) | -២,៧៥%  |
| ចំណាយសម្ភារៈផ្គត់ផ្គង់                                              | (២៦.៣៣២.៦៨០)                                    | (២២.៤៤៩.៧៩៧)                                    | (៣.៨៨២.៨៨៣) | ១៧,៣០%  |
| ចំណាយប្រាក់បៀវត្ស<br>ប្រាក់ឈ្នួល និងចំណាយ<br>ពាក់ព័ន្ធ              | (២៧.៤៦៥.៦៩៥)                                    | (២៦.៨៥៧.៥០៦)                                    | (៦០៨.១៨៩)   | ២,២៦%   |
| ចំណាយរំលស់ (ទ្រព្យ<br>សម្បត្តិ និងបរិក្ខារ និង<br>ទ្រព្យសកម្មអរូបី) | (១១.៤៩១.៩៧៤)                                    | (៩.៩៩៥.៤៩៩)                                     | (១.៤៩៦.៤៧៥) | ១៤,៩៧%  |
| ចំណាយជួសជុល<br>និងថែទាំ                                             | (៤១១.២៩១)                                       | (១.០៦៦.៣៤៤)                                     | ៦៥៥.០៥៣     | -៦១,៤៣% |
| ចំណាយផ្សេងៗ                                                         | (៦.៧៤៦.៤៩៣)                                     | (៦.៣៨៩.០៤១)                                     | (៣៥៧.៤៥២)   | ៥,៥៩%   |

|                                |                   |                   |                |              |
|--------------------------------|-------------------|-------------------|----------------|--------------|
| ចំណេញ/(ខាត)ផ្សេងៗ-សុទ្ធ        | ៦០៥.០៤២           | ៦៤.៣៩៧            | ៥៤០.៦៤៥        | ៨៣៩,៥៥%      |
| ចំណាយ/(ចំណូល)ហិរញ្ញវត្ថុ-សុទ្ធ | ១០.៦១២.១០៧        | ២.១៤៧.៦៩២         | ៨.៤៦៤.៤១៥      | ៣៩៤,១២%      |
| <b>ចំណេញមុនបង់ពន្ធ</b>         | <b>២៣.៨៨៦.៣៨០</b> | <b>២២.៩៧៧.៤៨៣</b> | <b>៩០៨.៩០៦</b> | <b>៣,៩៦%</b> |

សម្រាប់ត្រីមាសទី៣ ឆ្នាំ២០២២ **កសស** មានចំណាយសម្ភារៈផ្គត់ផ្គង់សរុប ២៦.៣៣២.៦៨០.០០០ រៀល ដែលមានការកើនឡើង ចំនួន ៣.៨៨២.៨៨៣.០០០ រៀល ស្មើនឹង ១៧,៣០% បើធៀបនឹងត្រីមាសទី៣ ឆ្នាំ ២០២១ ដែលមានចំណាយ ២២.៤៤៩.៧៩៧.០០០ រៀល។ កត្តាចម្បងដែលបណ្តាលឱ្យមានការកើនឡើង នេះ គឺដោយសារចំណាយសម្ភារៈងាយឆេះ (ប្រេងឥន្ធនៈ) មានការកើនឡើង ៩,៨៣% ស្មើនឹង ១.១០២.៦៩៤.០០០ រៀល និងចំណាយគ្រឿងបន្លាស់ កើនឡើង ៣៦,៧២% ស្មើនឹង ២.៦៩៣.៧៨១.០០០ រៀល ។

មូលដ្ឋានក្នុងការគណនាប្រាក់បៀវត្សរ៍របស់ **កសស** គឺយោងទៅលើទិន្នផល (ចំណូលពីការលើកដាក់) ពោលគឺ នៅពេលចំណូលពីការលើកដាក់កើនឡើង ចំណាយបៀវត្សរ៍នឹងកើនឡើង ផ្ទុយទៅវិញបើចំណូលពីការ លើកដាក់មានការថយចុះ ចំណាយលើប្រាក់បៀវត្សរ៍នឹងត្រូវថយចុះដូចគ្នា ហើយយើងសង្កេតឃើញថាចំណូល លើកដាក់ពីនាវាទៅទីលាន (Stevedoring) មានថយចុះប្រមាណ ១,១២% និងចំណូលលើកដាក់លើទីលាន (LOLO) ថយចុះប្រមាណ ២,៧០% សម្រាប់ត្រីមាសទី៣ ឆ្នាំ២០២២ នេះ។ ប៉ុន្តែចំណាយប្រាក់បៀវត្សរ៍ ប្រាក់ ឈ្នួល និងចំណាយពាក់ព័ន្ធ មានការកើនឡើងប្រមាណ ២,២៦% ស្មើនឹង ៦០៨.១៨៩.០០០ រៀល បើប្រៀប ធៀបចំណាយសម្រាប់ត្រីមាសទី៣ ឆ្នាំ២០២២ ដែលមានចំនួន ២៧.៤៦៥.៦៩៥.០០០ រៀល និងត្រីមាសទី៣ ឆ្នាំ២០២១ ដែលមានចំណាយ ២៦.៨៥៧.៥០៦.០០០ រៀល។ ជារួមកត្តាដែលធ្វើអោយមានការកើនឡើងនៃ ចំណាយនេះ គឺ ចំណូលរបស់ **កសស** គិតជាដុល្លារ ហើយប្រាក់បៀវត្សរ៍បុគ្គលិក គិតជាលុយរៀល សម្រាប់ក្នុងត្រី មាសទី៣ ឆ្នាំ២០២២នេះផងដែរ អាត្រាប្តូរពីដុល្លារទៅរៀលឡើងថ្លៃ ដូច្នេះទើបធ្វើអោយប្រាក់បៀវត្សរ៍បុគ្គលិក ឃើញមានការកើនឡើង ២,៧៧% ស្មើនឹង ៤៩៥.៨៩៤.០០០ រៀល ទោះបីចំណូលថយចុះក៏ដោយ ហើយ ចំណាយសន្តិសុខសង្គមផ្សេងៗមានកំណើន ១៣៩,៨៥% ស្មើនឹង ៣៦៧.១៥១.០០០រៀល ។

ចំណាយរំលស់រួមមាន រំលស់ទ្រព្យសម្បត្តិ និងបរិក្ខារ និងរំលស់ទ្រព្យសកម្មអរូបីនៅក្នុងត្រីមាសទី៣ ឆ្នាំ ២០២២ មានចំនួន ១១.៤៩១.៩៧៤.០០០ រៀល មានកំណើន ១.៤៩៦.៤៧៥.០០០ រៀល ស្មើនឹង ១៤,៩៧% បើធៀបនឹងត្រីមាសទី៣ ឆ្នាំ២០២១ ដែលមានចំនួន ៩.៩៩៥.៤៩៩.០០០ រៀល។ កត្តាដែលធ្វើឱ្យ មានការកើនឡើងនេះ គឺដោយសារចំណាយរំលស់ទ្រព្យសម្បត្តិ និងបរិក្ខារមានកំណើន ១.៥១៤.៧៤៧.០០០ រៀល ស្មើនឹង ១៨,៦២% ។

ចំណែកចំណាយជួសជុល និងថែទាំ មានការថយចុះ ៦៥៥.០៥៣.០០០ រៀល ស្មើនឹង ៦១,៤៣% ដោយមានចំណាយសរុបស្មើនឹង ៤១១.២៩១.០០០ រៀល សម្រាប់ត្រីមាសទី៣ ឆ្នាំ២០២២ និង ១.០៦៦.៣៤៤.០០០ រៀល សម្រាប់ត្រីមាសទី៣ ឆ្នាំ២០២១ ។

ចំពោះចំណាយផ្សេងៗសរុប មានការកើនឡើងប្រមាណ ៥,៥៩% ស្មើនឹង ៣៥៧.៤៥២.០០០ រៀល គឺ កើនពី ៦.៣៨៩.០៤១.០០០ រៀល សម្រាប់ត្រីមាសទី៣ ឆ្នាំ២០២១ ទៅ ៦.៧៤៦.៤៩៣.០០០ រៀល សម្រាប់ ត្រីមាសទី៣ ឆ្នាំ២០២២។ ការកើនឡើងនៃចំណាយនេះបណ្តាលមកពី ចំណាយលើទទួលភ្ញៀវ និងបដិសណ្ឋារ កិច្ច ក្នុងត្រីមាសទី៣ ឆ្នាំ២០២២ មានការកើនឡើង ២៦០.៤១០.០០០រៀល ស្មើនឹង ១០២,៥២% និងចំណាយ

ថ្លៃភ្លើង មានការកើនឡើងចំនួន ៩៣៧,៧៣% ស្មើនឹង ៨៣៦.០១០.០០០រៀល និងមានការកើនឡើងនៃ ចំណាយបេសកកម្មបុគ្គលិក ចំនួន ៩២,៨៩% ស្មើនឹង ១៧៨.៤៧៨.០០០ រៀល ។

ចំណេញ/(ខាត)ផ្សេងៗ-សុទ្ធ (Realized Foreign Exchange Gain-Loss) គឺសំដៅលើការចំណេញ ឬខាតពីការប្តូររូបិយប័ណ្ណក្នុងការិយបរិច្ឆេទសម្រេច ដែលសម្រាប់ត្រីមាសទី៣ ឆ្នាំ២០២២នេះ មានការចំណេញ ចំនួន ៦០៥.០៤២.០០០ រៀល បើធៀបនឹងត្រីមាសទី៣ ឆ្នាំ២០២១ មានចំណេញចំនួន ៦៤.៣៩៧.០០០ រៀល ធ្វើឱ្យការចំណេញកើនប្រមាណ ៨៣៩,៥៥% ស្មើនឹង ៥៤០.៦៤៥.០០០ រៀល ។

ចំណែក ចំណូល/(ចំណាយ) ហិរញ្ញវត្ថុ-សុទ្ធ (Unrealized Foreign Exchange Gain-Loss) គឺសំដៅ លើការចំណេញ ឬខាតពីការប្តូររូបិយប័ណ្ណក្នុងការិយបរិច្ឆេទមិនទាន់សម្រេច ដោយត្រីមាសទី៣ ឆ្នាំ២០២២ មាន ចំណូល/(ចំណាយ) ហិរញ្ញវត្ថុ-សុទ្ធ ចំនួន ១០.៦១២.១០៧.០០០ រៀល ដែលមានការកើនឡើងនៃចំណូល ហិរញ្ញវត្ថុប្រមាណ ៣៩៤,១២%% ស្មើនឹង ៨.៤៦៤.៤១៥.០០០ រៀល បើធៀបនឹងត្រីមាសទី៣ ឆ្នាំ២០២១ ដែលមានចំណាយហិរញ្ញវត្ថុ-សុទ្ធវិញ ចំនួន ២.១៤៧.៦៩២.០០០ រៀល។ កត្តាសំខាន់ដែលបណ្តាលឱ្យមាន បម្រែបម្រួលលើ ចំណូល/(ចំណាយ) ហិរញ្ញវត្ថុ-សុទ្ធ គឺដោយសារនៅក្នុងត្រីមាសទី៣ ឆ្នាំ២០២១ មានការ ចំណេញពីការប្តូររូបិយវត្ថុមិនទាន់សម្រេចរបស់ប្រាក់កម្ចី (ប្រាក់យ៉េន) ចំនួន ៤.២០៨.២៨៥.០០០ រៀល បើ ធៀបនឹងត្រីមាសទី៣ ឆ្នាំ២០២២ ដែលមានចំណេញពីការប្តូររូបិយវត្ថុមិនទាន់សម្រេចរបស់ប្រាក់កម្ចី (ប្រាក់យ៉េន) វិញចំនួន ១១.៥១៦.០៥៧.០០០ រៀល ។

ជាសរុប ចំណេញមុនបង់ពន្ធសម្រាប់ត្រីមាសទី៣ ឆ្នាំ២០២២ របស់ កសស ចំនួន ២៣.៨៨៦.៣៨០.០០០ រៀល កើនឡើងចំនួន ៩០៨.៨៩៦.០០០ រៀល ស្មើនឹង ៣,៩៦% បើធៀបនឹងត្រីមាស ទី៣ ឆ្នាំ២០២១ ដែលមានចំណេញមុនបង់ពន្ធចំនួន ២២.៩៧៧.៤៨៣.០០០ រៀល ។

**យ- ការវិភាគចំណេញក្រោយបង់ពន្ធ**

កសស ស្ថិតនៅក្រោមច្បាប់នៃក្រុមហ៊ុនពាណិជ្ជកម្មក្នុងវិស័យពន្ធដារ និងអាករ ហេតុដូច្នេះ កសស មាន កាតព្វកិច្ចក្នុងការបង់ពន្ធលើប្រាក់ចំណេញប្រចាំឆ្នាំក្នុងអត្រា ២០%។ ចាប់តាំងពីឆ្នាំ២០២០ កសស បានបំពេញ កាតព្វកិច្ចក្នុងការបង់ពន្ធលើប្រាក់ចំណេញប្រចាំឆ្នាំរបស់ខ្លួន ក្នុងអត្រា ២០% វិញ ក្រោយពីទទួលបានការលើក ទឹកចិត្តពន្ធដារក្នុងវិស័យមូលបត្រចំនួនបីឆ្នាំកន្លងមក (ឆ្នាំ២០១៧ ដល់ ឆ្នាំ២០១៩) ។

**សម្រាប់ការិយបរិច្ឆេទ ថ្ងៃទី៣០ ខែកញ្ញា ឆ្នាំ២០២២  
ធៀបនឹងការិយបរិច្ឆេទ ថ្ងៃទី៣០ ខែកញ្ញា ឆ្នាំ២០២១**

| បរិយាយ                         | ការិយបរិច្ឆេទបញ្ចប់<br>ត្រីមាសទី៣<br>ឆ្នាំ ២០២២ | ការិយបរិច្ឆេទបញ្ចប់<br>ត្រីមាសទី៣<br>ឆ្នាំ ២០២១ | បំរែបំរួល        |               |
|--------------------------------|-------------------------------------------------|-------------------------------------------------|------------------|---------------|
|                                | លានរៀល                                          | លានរៀល                                          | លានរៀល           | %             |
| ចំណេញមុនបង់ពន្ធ (ក)            | ២៣.៨៨៦.៣៨០                                      | ២២.៩៧៧.៤៨៣                                      | ៩០៨.៨៩៦          | ៣,៩៦%         |
| ចំណាយពន្ធលើប្រាក់<br>ចំណេញ (ខ) | (៣.៦៥០.៩៩៣)                                     | (៤.៦៥៧.៨៦១)                                     | ១.០០៦.៨៦៨        | -២១,៦២%       |
| <b>ចំណេញក្នុងការិយបរិច្ឆេទ</b> | <b>២០.២៣៥.៣៨៧</b>                               | <b>១៨.៣១៩.៦២២</b>                               | <b>១.៩១៥.៧៦៤</b> | <b>១០,៤៦%</b> |

|                                                     |            |            |           |        |
|-----------------------------------------------------|------------|------------|-----------|--------|
| ការវាស់វែងកាតព្វកិច្ចអត្តប្រយោជន៍សោធននិវត្តន៍ឡើងវិញ |            |            |           |        |
| លទ្ធផលលម្អិតសរុបរបស់ភាគហ៊ុនិក                       | ២០.២៣៥.៣៨៧ | ១៨.៣១៩.៦២២ | ១.៩១៥.៧៦៤ | ១០,៤៦% |
| អត្រាពន្ធប្រសិទ្ធភាពលើប្រាក់ចំណេញ (ខ)/(ក)           | ១៥,២៨%     | ២០,២៧%     |           |        |

កសស មានចំណេញក្នុងការិយបរិច្ឆេទចំនួន ២០.២៣៥.៣៨៧.០០០ រៀល សម្រាប់ត្រីមាសទី៣ ឆ្នាំ ២០២២ ដែលមានការកើនឡើងចំនួន ១.៩១៥.៧៦៤.០០០ រៀល ស្មើនឹង ១០,៤៦% ធៀបនឹងត្រីមាសទី៣ ឆ្នាំ២០២១ ដែលមានចំណេញក្នុងការិយបរិច្ឆេទចំនួន ១៨.៣១៩.៦២២.០០០ រៀល។ កត្តាដែលធ្វើឱ្យចំណេញក្នុងការិយបរិច្ឆេទត្រីមាសទី៣ ឆ្នាំ២០២២ មានការកើនឡើងនេះ គឺបណ្តាលមកពីចំណេញពីការប្តូររូបិយវត្ថុ មិនទាន់សម្រេចរបស់ប្រាក់កម្ចី (ប្រាក់យ៉េន) មានការកើនឡើង បើប្រៀបធៀបនឹងរយៈពេលដូចគ្នាឆ្នាំ២០២១។

បើសង្កេតទៅលើអត្រាពន្ធប្រសិទ្ធភាពលើប្រាក់ចំណេញមានការថយចុះពី ២០,២៧% សម្រាប់ត្រីមាសទី៣ ឆ្នាំ២០២១ មក ១៥,២៨% សម្រាប់ត្រីមាសទី៣ ឆ្នាំ២០២២ ដោយសារមានការកើនឡើងនៃចំណេញមុនបង់ពន្ធសម្រាប់ត្រីមាសទី៣ ឆ្នាំ២០២២ នេះ ។

**ង- ការវិភាគពីកត្តា និងនិន្នាការដែលប៉ះពាល់ស្ថានភាព និងលទ្ធផលហិរញ្ញវត្ថុ**

កត្តាមួយចំនួនអាចមានឥទ្ធិពលលើស្ថានភាព និងលទ្ធផលហិរញ្ញវត្ថុរបស់ កសស ដូចជា៖

**- កត្តានានាដែលធ្វើឱ្យមានកំរិតលើការធ្វើពាណិជ្ជកម្មអន្តរជាតិ**

ដោយសារប្រភពចំណូលចម្បងរបស់ កសស បានមកពីចរាចរណ៍ទំនិញឆ្លងកាត់ដែលជាការធ្វើពាណិជ្ជកម្មអន្តរជាតិ ដូចនេះកត្តានានាដែលមានផលប៉ះពាល់ដល់ពាណិជ្ជកម្មអន្តរជាតិ និងមានឥទ្ធិពលលើអាជីវកម្មរបស់ កសស ដែលកត្តាទាំងនោះមានដូចជា ស្ថានភាពសេដ្ឋកិច្ចក្នុងស្រុក ក្នុងតំបន់ និងសាកលលោក ស្ថានភាពសង្គម បញ្ហាសន្តិសុខ ឬកិច្ចសហប្រតិបត្តិការនាវាចរតាមសមុទ្រ។ យោងតាមមូលនិធិរូបិយប័ណ្ណអន្តរជាតិ (IMF) សេដ្ឋកិច្ចពិភពលោកនឹងមានកំណើនក្នុងអត្រាប្រមាណ ៣,២% សម្រាប់ឆ្នាំ២០២២ ចំណែកសេដ្ឋកិច្ចកម្ពុជានឹងមានកំណើនប្រមាណ ៥,៣% យោងតាម ASIAN DEVELOPMENT BANK (ADB) នេះបង្ហាញថាស្ថានភាពសេដ្ឋកិច្ចកម្ពុជានៅតែមានភាពរឹងមាំ ដែលជាកត្តាវិជ្ជមានចំពោះអាជីវកម្មកំពង់ផែ ។

**- សមត្ថភាព និងប្រសិទ្ធភាពបំពេញការងាររបស់ កសស**

សម្រាប់ត្រីមាសទី៣ ឆ្នាំ២០២២ កសស អាចមានសមត្ថភាពលើកដាក់កុងតឺន័ររហូតដល់ ៨០០.០០០ TEUs បន្ទាប់ពីបានបំពាក់គ្រឿងចក្រលើកដាក់កុងតឺន័រធុនធំ ប្រភេទ QC ចំនួន ០១ គ្រឿង RTG ចំនួន ០២ គ្រឿង និង Empty Reach Stacker ចំនួន ០៤ គ្រឿង បន្ថែមទៀតកាលពីឆ្នាំ២០២១។ កត្តានេះធ្វើឱ្យសមត្ថភាព និងប្រសិទ្ធភាពការងារមានការកើនឡើងក្នុងការបំពេញសេវាកម្មរបស់ខ្លួន ស្របទៅនឹងកំណើនទំនិញឆ្លងកាត់របស់ កសស ។

**- ស្ថានភាពបណ្តាញដឹកជញ្ជូនក្នុងស្រុក**

សម្រាប់ត្រីមាសទី៣ ឆ្នាំ២០២២ នេះ បណ្តាញដឹកជញ្ជូនក្នុងស្រុក ពិសេសផ្លូវជាតិលេខ៤ ដែលតភ្ជាប់ពី កសស ទៅរាជធានីភ្នំពេញ ពុំមានឧបសគ្គដល់ការដឹកជញ្ជូនទំនិញឡើយបន្ទាប់ពីមានការជួសស្រាលពីដំងើឆ្លងកូរី ៨១៩ ហើយទោះបីជាក្នុងរដូវវស្សាមានភ្លៀងធ្លាក់ ធ្វើអោយខូចផ្លូវខ្លះបន្តិចក៏ដោយ ក៏ការដឹកជញ្ជូនទំនិញតាមផ្លូវ

ជាតិលេខ៤ នៅតែបន្តមធ្យម។ រីឯការដឹកជញ្ជូនតាមផ្លូវដែកបច្ចុប្បន្នក្រុមហ៊ុន Royal Railway ឆ្លងកាត់ **កសស** មានចំនួន ៦ជើង ទៅ ៧ជើង ក្នុងមួយសប្តាហ៍ ក្នុងការនាំទំនិញចេញ-ចូល ហើយការដឹកជញ្ជូនតាមផ្លូវដែកនេះ ក៏ប្រព្រឹត្តទៅដោយរលូនតាមធម្មតាមិនមានបញ្ហាធ្វើឱ្យខកខានដំណើរនោះទេ ។

**- កិច្ចសហប្រតិបត្តិការរវាងផែក្នុងតំបន់**

កិច្ចសហប្រតិបត្តិការរវាងផែក្នុងតំបន់ ពិសេសគឺការភ្ជាប់ជាមួយកំពង់ផែមេក្នុងតំបន់មានសារៈសំខាន់ ក្នុងការសំរួលចរាចរណ៍ទំនិញរវាង **កសស** និងទីផ្សារអន្តរជាតិសំខាន់ៗ ដោយមានឥទ្ធិពលលើចំណាយ និងរយៈពេលដឹកជញ្ជូន ដែលជាលទ្ធផលធ្វើឱ្យមានផលប៉ះពាល់លើភាពប្រកួតប្រជែងរបស់ឧស្សាហកម្មនានា។ ក្នុងករណីនេះ **កសស** បានខិតខំរក្សាទំនាក់ទំនងល្អជាមួយបណ្តាកំពង់ផែសំខាន់ៗ ក្នុងតំបន់ដើម្បីធានាឱ្យប្រតិបត្តិការមានភាពរលូន ។

**- រំលស់**

ដោយអាជីវកម្មរបស់ **កសស** មានការប្រើប្រាស់ហេដ្ឋារចនាសម្ព័ន្ធច្រើន ចំណាយលើរំលស់លើហេដ្ឋារចនាសម្ព័ន្ធផង្សជា ចំណតនាវា គ្រឿងចក្រ អគារ មានទំហំធំដែលអាចប៉ះពាល់ដល់អាជីវកម្មរបស់ **កសស**។ ដូចនេះ **កសស** ចាំបាច់ត្រូវមានការត្រួតពិនិត្យលើគោលនយោបាយរំលស់ឱ្យបានសមស្រប និងធ្វើការកែតម្រូវ តាមការចាំបាច់រៀងរាល់ការិយបរិច្ឆេទរបាយការណ៍ហិរញ្ញវត្ថុ។ សម្រាប់ត្រីមាសទី៣ ឆ្នាំ២០២២នេះ ពុំមានការកែសម្រួលឬការស្នើឱ្យមានការកែសម្រួលគោលនយោបាយរំលស់នេះពីសវនករឯករាជ្យឡើយ ។

**ខ- កត្តាសំខាន់ៗដែលប៉ះពាល់លើផលចំណេញ**

**១- ការវិភាគពីលក្ខខណ្ឌនៃតម្រូវការ និងការផ្គត់ផ្គង់**

សកម្មភាពអាជីវកម្មរបស់ **កសស** មានទំនាក់ទំនងដោយផ្ទាល់ជាមួយសេដ្ឋកិច្ចជាតិ សេដ្ឋកិច្ចតំបន់ និងសេដ្ឋកិច្ចសាកលលោក។ ជាពិសេសនៅពេលសេដ្ឋកិច្ចជាតិមានបម្រែបម្រួលនឹងមានឥទ្ធិពលដោយផ្ទាល់ទៅលើអាជីវកម្ម សេវាកម្មកំពង់ផែ ពោលគឺនៅពេលសេដ្ឋកិច្ចជាតិកើនឡើងនាំឱ្យអាជីវកម្ម សេវាកម្ម កំពង់ផែក៏កើនឡើងស្របនឹងនេះផលចំណូលរបស់ **កសស** ក៏មានកំណើនដូចគ្នា ផ្ទុយទៅវិញ បើសេដ្ឋកិច្ចជាតិថយចុះនឹងមានផលអវិជ្ជមានទៅលើផលចំណូល **កសស** ផងដែរ។ យោងតាម ASIAN DEVELOPMENT BANK (ADB) សេដ្ឋកិច្ចកម្ពុជានឹងមានកំណើនក្នុងអត្រាពីងទុកប្រមាណ ៥,៣% ចំណែកសេដ្ឋកិច្ចពិភពលោកនឹងមានកំណើនក្នុងអត្រាប្រមាណ ៣,២% (IMF) សម្រាប់ឆ្នាំ២០២២ នេះ។ ទោះយ៉ាងណាក៏ដោយ **កសស** អាចមានកត្តាផលប៉ះពាល់ទៅដល់តម្រូវការ និងការផ្គត់ផ្គង់ដោយសារស្ថានភាពសង្គ្រាម រុស្ស៊ីនិងអ៊ុយក្រែនបច្ចុប្បន្ន និងការនាំចេញនាំចូលទៅប្រទេស ចិនដោយសារការបិទខ្ទប់ព្រោះគោលនិយោបាយCovidសូន្យផងដែរ ។

**២- ការវិភាគពីការឡើងចុះនៃថ្លៃវត្ថុធាតុដើម**

ប្រេងឥន្ធនៈ ជាវត្ថុធាតុដើមចម្បងបំផុតក្នុងការបម្រើសេវាកម្មកំពង់ផែ ដោយជាតម្រូវការសំខាន់សម្រាប់ប្រតិបត្តិការគ្រឿងចក្រ។ **កសស** នៅតែរក្សាតម្លៃសេវារបស់ខ្លួនដដែល បើទោះជាតម្លៃប្រេងឥន្ធនៈមានការកើនឡើង ឬថយចុះក៏ដោយ។ ហេតុដូចនេះ **កសស** បានអនុវត្តយ៉ាងខ្ជាប់ខ្ជួននូវនីតិវិធីលទ្ធកម្ម ដើម្បីធានាឱ្យបាននូវតម្លៃរបស់វត្ថុធាតុដើមទាំងនេះមានភាពសមស្រប និងប្រកួតប្រជែងក្នុងតម្លៃទីផ្សារ ។

**៣- ការវិភាគលើពន្ធ**

**កសស** ស្ថិតនៅក្រោមច្បាប់នៃក្រុមហ៊ុនពាណិជ្ជកម្មក្នុងវិស័យពន្ធដារ និងអាករ ហេតុដូច្នោះ **កសស** មានកាតព្វកិច្ចត្រូវបង់ពន្ធអាករទៅតាមច្បាប់ និងបញ្ញត្តិជាធរមាន។ **កសស** ត្រូវបង់ពន្ធអាករទៅតាមរបរពិត និងជាសហគ្រាសជាប់ពន្ធធំ ដែលបានកំណត់ដោយអគ្គនាយកដ្ឋានពន្ធដារ។ ចំពោះពន្ធលើប្រាក់ចំណេញប្រចាំឆ្នាំ ចាប់តាំងពីឆ្នាំ២០២០ **កសស** បានបំពេញកាតព្វកិច្ចបង់ពន្ធក្នុងអត្រា ២០% វិញក្រោយពីទទួលបានការលើកទឹកចិត្តក្នុងវិស័យមូលបត្ររយៈពេលបីឆ្នាំកន្លងមក ចំណែកពន្ធផ្សេងៗ **កសស** បានអនុវត្តតាមកាតព្វកិច្ចរបស់ខ្លួនតាមច្បាប់ពន្ធដាររបស់ព្រះរាជាណាចក្រកម្ពុជា ។

**គ- ការប្រែប្រួលសំខាន់ៗលើការលក់ និងចំណូល**

ចំណូលសំខាន់របស់ **កសស** មានចំណូលលើកដាក់ និងចំណូលពីសេវាកម្មផែដែលរួមចំណែកប្រមាណ ៩៨% នៃចំណូលសរុបសម្រាប់ត្រីមាសទី៣ ឆ្នាំ២០២២ ហើយកត្តាចម្បងដែលជំរុញឱ្យមានការកើនឡើងនៃប្រាក់ចំណូល គឺកំណើននៃនាវា និងទំនិញឆ្លងកាត់កំពង់ផែ ជាពិសេសទំនិញកុងតឺន័រដែលជាប្រភពចំណូលដ៏សំខាន់របស់ **កសស**។ ការលូតលាស់ក្នុងវិស័យកសិកម្ម វិស័យពាណិជ្ជកម្ម វិស័យសំណង់ និងវិស័យឧស្សាហកម្ម គឺបានឆ្លុះបញ្ចាំងនូវស្ថានភាពសេដ្ឋកិច្ចជាតិរបស់ប្រទេសកម្ពុជា ហើយស្របនឹងនេះក៏មានឥទ្ធិពលជាផលវិជ្ជមានលើអាជីវកម្ម សេវាកម្ម និងផលចំណូលរបស់ **កសស** ផងដែរ ។

**ឃ- ផលប៉ះពាល់នៃការប្តូររូបិយបណ្ណ អត្រាការប្រាក់ និងថ្លៃទំនិញ (Commodity)**

**១- ផលប៉ះពាល់ពីអត្រាប្តូរប្រាក់**

**កសស** បានទទួលប្រាក់កម្ចីបន្តតាមរយៈក្រសួងសេដ្ឋកិច្ច និងហិរញ្ញវត្ថុ ពី JICA និង JBIC ដោយតម្រូវឱ្យ **កសស** សងប្រាក់ដើម និងការប្រាក់ជាប្រាក់យ៉េនជប៉ុន និងប្រាក់ដុល្លារអាមេរិក នៅពេលដែលរូបិយវត្ថុមុខងាររបស់ **កសស** គឺជាប្រាក់រៀល។ ដូចនេះ បំរែបំរួលអត្រាប្តូរប្រាក់រៀលធៀបនឹងប្រាក់ដុល្លារអាមេរិក ប្រាក់រៀលធៀបនឹងប្រាក់យ៉េនជប៉ុន និងប្រាក់ដុល្លារធៀបនឹងប្រាក់យ៉េនជប៉ុន មានផលប៉ះពាល់ដល់កម្រិតប្រាក់ចំណេញរបស់ **កសស** ។

**២- ផលប៉ះពាល់ពីអត្រាការប្រាក់**

បច្ចុប្បន្ន **កសស** មិនមានកម្ចីណាដែលមានអត្រាការប្រាក់ប្រែប្រួលនោះទេ។ **កសស** បានទទួលប្រាក់កម្ចីពីក្រសួងសេដ្ឋកិច្ច និងហិរញ្ញវត្ថុ ដែលជាកម្ចីបន្តពី JICA និង JBIC ក្នុងអត្រាការប្រាក់ចាប់ពី ២,៦៥% ដល់ ៣,៧០%។ ហេតុដូច្នោះ សម្រាប់ត្រីមាសទី៣ ឆ្នាំ២០២២ នេះ មិនមានផលប៉ះពាល់ពីប្រែប្រួលអត្រាការប្រាក់នេះទេ ។

**៣- ផលប៉ះពាល់ពីការប្រែប្រួលតម្លៃប្រេងឥន្ធនៈ**

ការប្រែប្រួលតម្លៃប្រេងឥន្ធនៈនឹងមានផលប៉ះពាល់ដល់ផលចំណេញរបស់ **កសស** ដោយប្រតិបត្តិការកំពង់ផែដ៏ធំផ្នែកយ៉ាងខ្លាំងទៅលើគ្រឿងចក្រដែលប្រើប្រាស់ប្រេងឥន្ធនៈ។ ហេតុដូច្នោះ **កសស** បានពង្រឹងប្រសិទ្ធភាពលើកដាក់ និងការគ្រប់គ្រងទីលានកុងតឺន័រ ដើម្បីកាត់បន្ថយការរើ ឬការបំលាស់ទីកុងតឺន័រដែលមិនចាំបាច់ ដើម្បីកាត់បន្ថយចំណាយប្រតិបត្តិការ និងលើកកម្ពស់សេវាកម្មរបស់ខ្លួន ។

**ង- ផលប៉ះពាល់នៃអតិផរណា**

**កសស** បានរក្សានូវតម្លៃសេវាកម្មរបស់ខ្លួនថេរ ដោយមិនធ្វើការប្រែប្រួល ឬកែសម្រួលទៅតាមការប្រែប្រួលនៃអតិផរណាឡើយ ហើយនៅតែរក្សាបាននូវស្ថេរភាពហិរញ្ញវត្ថុបានយ៉ាងប្រសើរ ។



**ច- គោលនយោបាយសេដ្ឋកិច្ច សារពើពន្ធ និងរូបិយវត្ថុរបស់រដ្ឋាភិបាល**

គោលនយោបាយ សេដ្ឋកិច្ច សារពើពន្ធ និងរូបិយវត្ថុ របស់រដ្ឋាភិបាលមានឥទ្ធិពលយ៉ាងខ្លាំងលើអាជីវកម្ម របស់ កសស ដោយសារគោលនយោបាយនេះមានទិសដៅគាំទ្រ និងលើកស្ទួយវិស័យពាណិជ្ជកម្មអន្តរជាតិ ដែល ផ្តល់ផលវិជ្ជមានដល់អាជីវកម្មរបស់ កសស។ គោលនយោបាយសំខាន់ៗរបស់រដ្ឋាភិបាលរួមមាន៖

- គោលនយោបាយលើកស្ទួយវិស័យឧស្សាហកម្ម រាជរដ្ឋាភិបាលមានគម្រោងប្រែក្លាយខេត្តព្រះសីហនុ ឱ្យទៅជាមជ្ឈមណ្ឌលពាណិជ្ជកម្ម ឡូជីស្ទិក និងផលិតកម្ម តាមរយៈការកសាងហេដ្ឋារចនាសម្ព័ន្ធផែ ពង្រីកផ្លូវជាតិលេខ៤ និងគម្រោងសាងសង់ផ្លូវល្បឿនលឿនពី ភ្នំពេញ-ខេត្តព្រះសីហនុ និងហេដ្ឋា រចនាសម្ព័ន្ធព្រលានយន្តហោះអន្តរជាតិ ខេត្តព្រះសីហនុផងដែរ ។
- គោលនយោបាយជម្រុញការដឹកជញ្ជូនតាមផ្លូវទឹក
- គោលនយោបាយនាំចេញអង្ករចេញទៅទីផ្សារក្រៅប្រទេស កំពុងផ្តល់ផលវិជ្ជមានដល់ កសស
- គោលនយោបាយលើកស្ទួយពាណិជ្ជកម្មអន្តរជាតិ ដោយខិតខំកាត់បន្ថយឧបសគ្គនានា ចំពោះការធ្វើ ពាណិជ្ជកម្មរវាងកម្ពុជា និងបណ្តាប្រទេសជាដៃគូក្នុងសាកលលោក
- រាជរដ្ឋាភិបាលតាមរយៈធនាគារជាតិ បានអនុវត្តគោលនយោបាយរូបិយវត្ថុតាមរយៈយន្តការទីផ្សារប្តូរ ប្រាក់សេរី តែស្ថិតនៅក្រោមអន្តរាគមន៍ ដើម្បីរក្សាស្ថេរភាពរូបិយប័ណ្ណជាតិ ហើយលំនឹងរូបិយវត្ថុនេះ បានរក្សាស្ថេរភាពម៉ាក្រូសេដ្ឋកិច្ចកម្ពុជា ដែលបានកសាងទំនុកចិត្តចំពោះវិនិយោគិន និងជម្រុញការ ធ្វើអាជីវកម្មវិស័យឯកជន
- ការលើកទឹកចិត្តពន្ធដារក្នុងវិស័យមូលបត្រ ដល់សហគ្រាសបោះផ្សាយលក់មូលបត្រនៅកម្ពុជា បាន នឹងកំពុងជម្រុញឱ្យសហគ្រាសរដ្ឋ និងក្រុមហ៊ុនឯកជនចូលទីផ្សារមូលបត្រកាន់តែច្រើន ដែលចូលរួម ចំណែកក្នុងការអភិវឌ្ឍសេដ្ឋកិច្ចជាតិ ។



## ផ្នែកទី ៥

ព័ត៌មានចាំបាច់ផ្សេងទៀតសម្រាប់  
ការពារវិនិយោគិន



សម្រាប់ត្រីមាសទី៣ ឆ្នាំ២០២២ នេះ កសស មានព័ត៌មានចាំបាច់សម្រាប់ការពារវិនិយោគិនដូចខាងក្រោម៖

- ក្រុមប្រឹក្សាភិបាលបានពិនិត្យ ពិភាក្សា និងអនុម័តឯកភាពតាមរបាយការណ៍របស់ គណៈកម្មាធិការសវនកម្មគណៈកម្មាធិការតែងតាំង និងលាភការ និងគណៈកម្មាធិការគ្រប់គ្រងហានិភ័យ ដែលបានលើកឡើង។ អង្គប្រជុំបានស្នើអោយ កសស ធ្វើលិខិតគោរពជូន ឯកឧត្តមអគ្គបណ្ឌិតសភាចារ្យ ឧបនាយករដ្ឋមន្ត្រី រដ្ឋមន្ត្រីក្រសួងសេដ្ឋកិច្ច និងហិរញ្ញវត្ថុ អំពីស្ថានភាពកកស្ទះចរាចរណ៍ក្នុងកំពង់ផែ និងទំនិញគ្មានការទាមទារ ដើម្បីស្នើសុំគោលការណ៍ណែនាំអនុវត្ត ។
- ក្រុមប្រឹក្សាភិបាលបានពិនិត្យ ពិភាក្សា និងអនុម័តឯកភាពលើ របាយការណ៍ស្តីពី វឌ្ឍនភាពនៃគម្រោងអភិវឌ្ឍន៍ចំណតផែកុងតឺន័រ ដែលកំពុងដំណើរការ (១.គម្រោងកែសម្រួលផែប្រាំងជាផែកុងតឺន័រប្រវែង ២៥៣ ម៉ែត្រ និង ២.គម្រោងអភិវឌ្ឍន៍ចំណតផែកុងតឺន័រថ្មី-ជំហានទី១ ប្រវែង ៣៥០ ម៉ែត្រ) ។
- ក្រុមប្រឹក្សាភិបាលបានពិនិត្យ ពិភាក្សា និងអនុម័តឯកភាពលើ របាយការណ៍ស្តីពី វឌ្ឍនភាពនៃគម្រោងពង្រីកចំណតផែកុងតឺន័រថ្មី (ជំហានទី២ និងជំហានទី៣) ។
- ក្រុមប្រឹក្សាភិបាលបានពិនិត្យ ពិភាក្សា និងអនុម័តឯកភាពលើ របាយការណ៍ស្តីពី គម្រោងពង្រឹងសមត្ថភាពការគ្រប់គ្រង និងប្រតិបត្តិការចំណតផែកុងតឺន័រនៅកំពង់ផែក្រុងព្រះសីហនុ-ដំណាក់កាលទី៣ (២០២២-២០២៦) ។
- ក្រុមប្រឹក្សាភិបាលបានពិនិត្យ ពិភាក្សា និងអនុម័តឯកភាពលើ របាយការណ៍ស្តីពី វឌ្ឍនភាពការងារប្រព័ន្ធព័ត៌មានវិទ្យារបស់ កសស និងសូមអោយសហការសិក្សាបន្ថែមជាមួយ JICA Experts Team ដើម្បីជ្រើសរើសជម្រើសដ៏ល្អបំផុត និងជឿទុកចិត្តបាន សម្រាប់ការអភិវឌ្ឍប្រព័ន្ធព័ត៌មានវិទ្យាគ្រប់គ្រង កសស ។
- ក្រុមប្រឹក្សាភិបាលបានពិនិត្យ ពិភាក្សា និងអនុម័តឯកភាពលើរបាយការណ៍បូកសរុបលទ្ធផលការងារ អាជីវកម្ម កសស ឆមាសទី១ ឆ្នាំ២០២២ ។
- ក្រោយពីពិភាក្សា អង្គប្រជុំបានអនុម័តដោយឯកភាពលើរបាយការណ៍ហិរញ្ញវត្ថុត្រីមាសទី២ ឆ្នាំ២០២២ ដែលបានត្រួតពិនិត្យ ដោយក្រុមហ៊ុនសវនកម្មឯករាជ្យ Ernst & Young (Financial Performance Review) ។

# ហត្ថលេខាអភិបាលរបស់កំពង់ផែស្វយ័តក្រុងព្រះសីហនុ

ថ្ងៃទី២៥ ខែវិច្ឆិកា ឆ្នាំ២០២២

បានអាន និងឃើញ



ហត្ថលេខា

**លូ គីមឈន់**

ប្រធានអគ្គនាយក



# កំពង់ផែស្វយ័តក្រុងព្រះសីហនុ

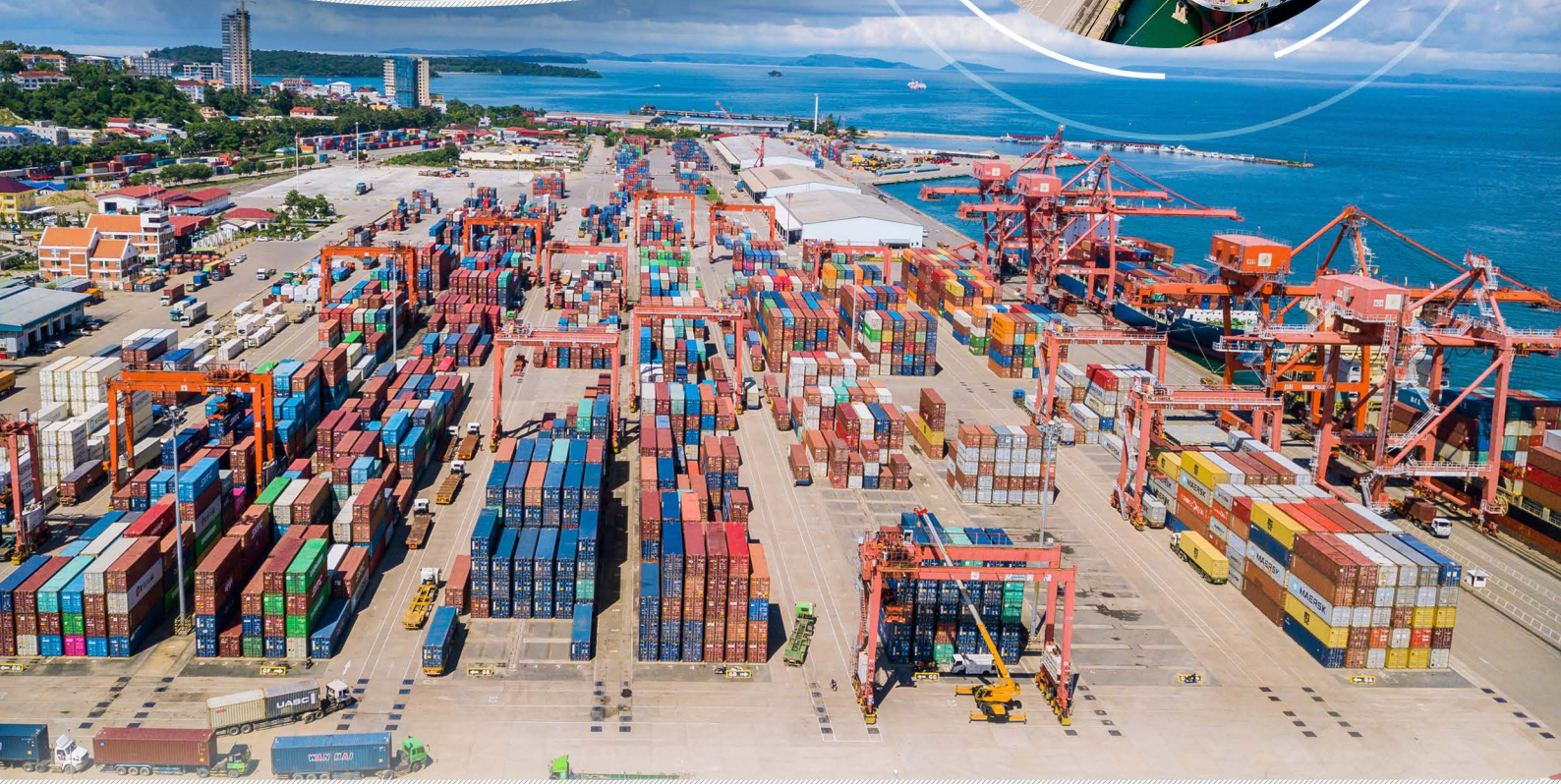

## អាសយដ្ឋាន

តិរៈវិថីសម្តេចអគ្គមហាសេនាបតីតេជោ ហ៊ុន សែន  
សង្កាត់លេខ៣ ក្រុងព្រះសីហនុ ខេត្តព្រះសីហនុ  
ព្រះរាជាណាចក្រកម្ពុជា

## ទំនាក់ទំនង

☎ ០៣៤ ៩៣៣ ៤១៦  
☎ ០៣៤ ៩៣៣ ៥១១  
☎ ០៧៨ ៤៩៦ ៧៨៩

🌐 [pas.gov.kh](http://pas.gov.kh)  
✉ [pasinfo@pas.gov.kh](mailto:pasinfo@pas.gov.kh)  
📍 Sihanoukville Autonomous Port